

LA RGPD al PRIMĂRIEI SPRING
Cerere pentru exercitarea dreptului de ștergere

Către

Primăria Albac

Subsemnatul/Subsemnata _____ (numele și prenumele) cu domiciliul/reședința în _____ str. _____ nr. _____ bl. _____ sc. _____ ap. _____ telefon _____, (opțional) adresa de e-mail _____

în temeiul art. 17 din Regulamentului (UE) 2016/679 al Parlamentului European și al Consiliului din 27 aprilie 2016 privind protecția persoanelor fizice în ceea ce privește prelucrarea datelor cu caracter personal și privind libera circulație a acestor date (Regulamentul general privind protecția datelor), vă rog să dispuneți măsurile legale pentru ca datele cu caracter personal care mă privesc ¹ să fie șterse deoarece au fost _____

Totodată, vă rog să fie notificați terții _____ cărora le-au fost dezvăluite următoarele date cu caracter personal care mă privesc _____ faptul că acestea au fost șterse.

(dacă este cazul) Anexez în original/copie următoarele documente pe care se întemeiază prezenta cerere: _____

Față de cele de mai sus, vă rog să dispuneți ca informațiile privind măsurile dispuse potrivit solicitării formulate să-mi fie comunicate la sediul Primăriei Spring sau la următoarea adresă _____, (opțional) la următoarea adresă de poștă electronică _____

DATA :

SEMNĂTURA:





¹Se enumera datele cu caracter personal vizate;

I.A REGULAMENTUL PRIVIND PRELUCRAREA DATELOR CU CARACTER PERSONAL

Date preluate de Primăria Spring

| Entitate | Ce | Cine | De ce | Unde | Până când | Se comunică | De la | Cum/măsuri de securitate |
|-----------------|---|--|--|---|---|---|---|---|
| Persoane fizice | a) nume prenume; b) CNP; c) domiciliu; d) serie/nr. acte de identitate; e) date de contact (nr. telefon, adresă de e-mail); f) studii, avere g) istoric locuri de muncă; h) imagine i) cont bancar j) cazier k) date medicale; l) despre rude și afini m) date financiare | a) Salariați/potențiali salariați; b) foști salariați; c) Participanți/ Solicitanți proiecte; d) Vizitatori /participanți evenimente; f) Reprezentanți membri/ societăți; g) Rezidenți pe raza comunei/ cursanți/abonați; h) experți nominalizați în oferte pentru propuneri de proiecte; i) examinatori; j) cursanți; k) membrii. | a) îndeplinire atribuțiilor/obligații legale: - declarare/impozitare; - redactare/eliberare; - acte de stare civilă; - Registrul agricol; - AP/IA; - Asistență socială; documente privind calitatea de angajat - realizarea controlului medical de medicina muncii; - cursuri de perfecționare profesională; - efectuare plăți în legătură cu calitatea de angajat/asigurat; - verificare condiții de eligibilitate în proiecte cu finanțare externă; - organizare de târguri și expoziții; b) Îndeplinire obligații contractuale; c) Acreditări presă d) Marketing: - Transmitere newsletter; - transmitere invitații la evenimente. | a) La sediul - în cadrul structurilor ce utilizează datele sau pe serverele naționale - în cadrul arhivei și servere de backup și recuperare la dezastru b) Pe serverul de hosting al website-ului, într-o bază de date - server extern. | a) Conform nomenclatorului arhivistic b) Pana la dezabonare (datele nu se șterg) | a) Datele se comunică terților pentru îndeplinirea unei atribuții/obligații legale și/sau exercitarea unui drept. b) Datele se comunică terților pentru îndeplinirea unei obligații contractuale: - medicina muncii; - plăți privind calitatea de angajat/asigurat; - pregătire profesională; - participare eventimente. | Datele sunt colectate: a) din registre publice; b) de la persoana vizată; c) comunicate de terți pentru îndeplinirea unei obligații legale/contractuale; d) din surse publice externe | a) Datele sunt arhivate: - în format fizic pe suport de hârtie - acces persoane cu atribuții și acces nereglementat! - în format electronic, medii de stocare interne și externe, acces nereglementat! b) Datele sunt prelucrate în mod manual/automat; c) Datele stocate sunt criptate, protejate prin politici de firewall, backup pe codul de conduită 3-2-1, Proceduri de recuperare la dezastru. |



LA RGPD al PRIMĂRIEI SPRING*Informare si Consimțământ persoană vizată***Stimată doamnă/Stimate domn ,**

Primăria Spring are sediul în Spring, strada Dostatului nr. 94, jud. Alba , cod fiscal 4562133, email primariaspring@yahoo.com, si este reprezentată legal de **Rusu Daniel Gheorghe** - Primar.

Primăria Spring prelucrează datele cu caracter personal ale CETĂȚENILOR sau alte persoane, primite direct de la aceștia sau indirect, prin intermediul sistemelor naționale de evidență.

Datele cu caracter personal reprezintă orice informații referitoare la o persoană fizică identificată sau identificabilă, și anume: numele și prenumele, sexul, data și locul nașterii, cetățenia, stare civilă, telefon/fax, adresa de domiciliu/reședința, e-mail, profesie, loc de muncă, formare profesională - diplome-studii, situație familială, imagine, interesul, disponibilitatea etc.

Prelucrarea datelor cu caracter personal reprezintă orice operațiune sau set de operațiuni, care se efectuează asupra datelor cu caracter personal, prin mijloace automate sau neautomate ,inclusiv transmiterea acestora către terți (în condițiile legii).

Primăria Spring poate, dacă este cazul, să solicite persoanei vizate să pună la dispoziție informații suplimentare pentru a stabili identitatea acesteia. Dacă unele din datele despre dumneavoastră sunt incorecte, va rugăm să ne informați cât mai curând posibil.

Primăria Spring nu va prelucra datele personale decât în măsura în care acest demers este necesar îndeplinirii scopului mai jos menționat, cu respectarea măsurilor legale de securitate și confidențialitate a datelor.

Scopul colectării datelor cu caracter personal este: _____

_____ ;
datele vor fi folosite si in scopul contactării dumneavoastră pentru transmitere rezultate sau precizări suplimentare , la nevoie. **Datele nu vor fi prelucrate în alt scop.**

Primăria Spring are obligația de a administra în condiții de siguranță și numai pentru scopul specificat, datele personale furnizate și utilizează informațiile personale pentru o mai buna înțelegere a nevoilor și intereselor dumneavoastră, pentru a comunica cu dumneavoastră.

Durata prelucrării :

În vederea realizării scopului menționat, Primăria Spring va prelucra datele dvs. cu caracter personal pe toata perioada de desfășurare a activităților în care suntem în contact (sau până în momentul în care dvs., sau reprezentantul dvs. legal, veți manifesta dreptul de opoziție/de ștergere). Ulterior încheierii operațiunilor de prelucrare a datelor cu caracter personal, în scopul pentru care au fost colectate, aceste date vor fi arhivate și gestionate de către Primăria Spring pe durata de timp prevăzută în Instrucțiunile Arhivistice Naționale (ex, datele de stare civilă 100 ani la Primărie apoi la arhiva națională) .

Destinatarii datelor cu caracter personal pot fi: Dumneavoastră sau reprezentanții săi legali, reprezentanții Primăriei Spring , instituții cu atribuții în sistemele de evidență națională , parteneri contractuali de servicii ai Primăriei Spring , autorități judecătorești, autorități publice centrale și locale, politie, parchet (în limitele prevederilor legale și/sau ca urmare a unor cereri expres formulate).

Confidențialitatea datelor dvs. personale va fi asigurată de către Primăria Spring și nu vor fi furnizate către alți terți în afara celor menționați în prezenta notă. Pentru a evita utilizarea fără drept a datelor personale, precum și eventualele abuzuri, utilizăm metode și tehnologii de securitate, împreună cu politici și proceduri de lucru adecvate.

Conform prevederilor legale aplicabile, beneficiați de **dreptul de acces, dreptul la rectificare, dreptul la ștergerea datelor, dreptul la restricționarea prelucrării, dreptul la portabilitatea datelor, dreptul la opoziție și procesul decizional individual automatizat**. Totodată dvs. aveți **dreptul de a va retrage consimțământul în**

orice moment în forma scrisă, adresată către Primăria Spring . De asemenea, vă este recunoscut dreptul de a depune o plângere în fața unei autorități de supraveghere și de a introduce o cale de atac judiciară

Pentru exercitarea acestor drepturi, va puteți adresa Responsabilului de protecția datelor din cadrul Primăriei Spring cu o cerere scrisă, datată și semnată la adresa de e-mail: primariaspring@yahoo.com sau la următoarea adresa de corespondență: Spring , strada Dostatului nr. 94, jud. Alba.

Refuzul dumneavoastră determină imposibilitatea inițierii unei relații de parteneriat cu primăria și imposibilitatea de a da curs petițiilor sau cererilor de orice natură , inclusiv date legate de starea civilă sau registrul agricol.

Prin semnarea prezentei note, vă exprimați consimțământul în mod expres, neechivoc, liber și informat ca **Primăria Spring** să înregistreze aceste date și să le administreze în vederea scopului menționat.

Prin urmare subsemnatul/ subsemnata: _____

Data nașterii: __/__/__, Domiciliul: _____

Telefon: _____ .E-mail: _____

In nume Propriu

declar în mod expres, neechivoc și liber ca sunt de acord cu prelucrarea datelor mele personale de către Primăria Spring sediul în **Spring , strada Dostatului nr. 94, jud. Alba**, email: primariaspring@yahoo.com în conformitate cu prevederile legislației pentru protecția persoanelor fizice în ceea ce privește prelucrarea datelor cu caracter personal și libera circulație a acestor date.

In calitate de tutore al (dacă este cazul)

Nume ,Prenume: _____
(nume minor,)

Data nașterii: __/__/__, Domiciliul: _____

Telefon: _____ .E-mail: _____

declar în mod expres, neechivoc și liber ca sunt de acord cu prelucrarea datelor personale ale minorului de către **Primăria Spring** cu sediul în **Spring , strada Dostatului nr. 94, jud. Alba**, email: primariaspring@yahoo.com în conformitate cu prevederile legislației pentru protecția persoanelor fizice în ceea ce privește prelucrarea datelor cu caracter personal și libera circulație a acestor date.

De asemenea, declar că sunt informat asupra drepturilor mele prevăzute de legislația specifică pentru protecția persoanelor fizice în ceea ce privește prelucrarea datelor cu caracter personal și libera circulație a acestor date.

Data:

Semnătura:

Cu stimă,

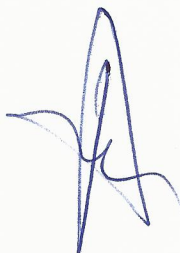



**ROMÂNIA
JUDEȚUL ALBA
COMUNA SPRING
CONSILIUL LOCAL**

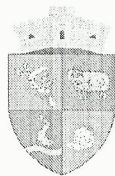

Cod 517765, Comuna SPRING, localitatea SPRING, str. Dostatului, nr. 94, tel. 0258/765019, 0258/765101
Fax.: 0258765045; E – mail primariaspring@yahoo.com Web: www.comunaspring.ro

HOTĂRÂREA NR. 66/2018

**privind acordarea unui mandat special Domnului primar Rusu Daniel Gheorghe,
reprezentantul Consiliului Local Spring în Adunarea generală a Asociației „Apa Alba”**

Consiliul Local al comunei Spring, județul Alba întrunit în ședință publică ordinară, astăzi 05.12.2018, ora 08,00

Luand în dezbateri:

Proiectul de hotărâre inițiat de primarul comunei Spring, Rusu Daniel Gheorghe
Adresa nr. 365/07.11.2018 a Asociației APA ALBA

- Prevederile Legii nr. 215/2001 a administrației publice locale, republicată, cu modificările și completările ulterioare;
- Prevederile Legii nr. 241/2006 a serviciului de alimentare cu apă și de canalizare;
- Prevederile art. 21, alin. (1) din Statutul Asociației de dezvoltare intercomunitară „Apa Alba”;
- Avizul favorabil al comisiei de specialitate

În temeiul prevederilor art. 45 alin. 1 din Legea nr. 215/2001 a administrației publice locale, republicată, cu modificările și completările ulterioare,

HOTĂRĂȘTE

Art. 1 - Se acordă mandat special Domnului Primar **Rusu Daniel Gheorghe**, reprezentantul Consiliului Local Spring în Adunarea generală a Asociației de dezvoltare intercomunitară „Apa Alba”, să voteze Hotărârea privind Aprobarea Regulamentului serviciului de alimentare cu apă și de canalizare aferent ariei de delegare aparținând Unităților Administrativ Teritoriale, membre ale Asociației de Dezvoltare Intercomunitară „APA ALBA”, revizuit, conform anexei nr. 1 la prezenta Hotărâre.

Art. 2 Se acordă mandat special Domnului Primar **Rusu Daniel Gheorghe**, reprezentantul Consiliului Local Spring în Adunarea generală a Asociației de dezvoltare intercomunitară „Apa Alba”, să voteze Hotărârea privind Aprobarea Contractului de furnizare/prestare al Serviciului public de alimentare cu apă și de canalizare, conform anexei nr. 2 la prezenta Hotărâre.

Art. 3 Se acordă mandat special Domnului Primar **Rusu Daniel Gheorghe**, reprezentantul Consiliului Local Spring în Adunarea generală a Asociației de dezvoltare intercomunitară „Apa Alba”, să voteze Hotărârea privind Aprobarea Actului adițional nr. 6/2018 la Contractul de delegare a gestiunii serviciilor publice de alimentare cu apă și de canalizare, conform anexei nr. 3 la prezenta Hotărâre.

Art. 4 Se acordă mandat special Domnului Primar **Rusu Daniel Gheorghe**, reprezentantul Consiliului Local Spring în Adunarea generală a Asociației de dezvoltare intercomunitară „Apa Alba”, să voteze Hotărârea privind Aprobarea primirii ca membru în Asociația de dezvoltare intercomunitară „Apa Alba” al Consiliului Local al Comunei Ceru-Băcăinți, conform anexei nr. 4 la prezenta Hotărâre.

Art. 5 Se acordă mandat special Domnului Primar **Rusu Daniel Gheorghe** , reprezentantul Consiliului Local Spring în Adunarea generală a Asociației de dezvoltare intercomunitară „Apa Alba”, să voteze Hotărârea privind Aprobarea modificării Actului Constitutiv și al Statutului Asociației de dezvoltare intercomunitară „Apa Alba” ca urmare a primirii unui nou membru, conform anexelor nr. 5 și 6 la prezenta Hotărâre.

Art.6 Prezenta hotărâre poate fi atacată în termenul și în condițiile prevăzute de Legea 554/2004, privind contenciosul administrativ, cu modificările și completările ulterioare.

Prezenta hotărâre se comunică:

- Instituției Prefectului – județul Alba;
- Primarului Comunei Spring ;
- Asociației de dezvoltare intercomunitară „Apa Alba

Spring la data de 05.12.2018

Președinte Sedință
consilier, Apolzan Dragos Nicolae

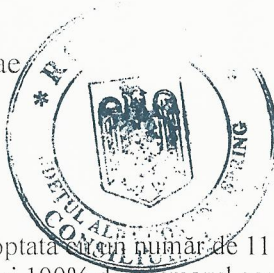

Contrasemnează, secretar
Bogdan Petronela Viorica



Prezenta hotărâre a fost adoptată cu un număr de 11 voturi favorabil exprimate, care reprezintă 100% din numărul consilierilor în funcție și 100% din numărul consilierilor prezenți



**ROMÂNIA
JUDEȚUL ALBA
COMUNA SPRING
CONSILIUL LOCAL**



Cod 517765, Comuna SPRING, localitatea SPRING, str. Dostatului, nr. 94, tel. 0258/765019, 0258/765101 Fax.: 0258765045; E – mail primariaspring@yahoo.com Web: www.comunaspring.ro

HOTARAREA NR. 65/2018

Privind modificarea organigramei si statului de functii al Primariei Comunei Spring

Consiliul Local al comunei Spring, județul Alba întrunit în ședință publică ordinară, astăzi 05.12.2018, ora 08,00

Luand in dezbatere:

- proiectul de hotarare initiat de primarul comunei Spring, Rusu Daniel Gheorghe
- HCL nr.121/2017 privind modificarea organigramei si statului de functii al Primariei Comunei Spring
- Raportul de specialitate al Compartimentului asistenta sociala
- art. 36 alin.(2) lit.,a” din Legea nr.215/2001 privind administratia publica republicata, cu modificarile si completarile ulterioare;
- prevederile Codului Muncii
- Avizul favorabil al comisiei de specialitate

In temeiul art.45,alin.1 din Legea nr.215/2001 privind administratia publica locala, republicata;

HOTARASTE

Art.1. Se aproba modificarea organigramei si statului de functii al Primariei Comunei Spring conform anexelor 1 si 2 la prezenta hotarare.

Art.2 Prezenta hotarare poate fi atacata in termenul si in conditiile prevazute de Legea 554/2004, privind contenciosul administrativ, cu modificarile si completarile ulterioare.

Art.3 Prezenta hotărâre se comunică:

- Instituției Prefectului județul Alba;
- Primarului comunei Spring;
- Compartiment Resurse Umane
- un exemplar la dosar.

Spring la data de 05.12.2018

Președinte ședință
consilier, Apolzan Dragos Nicolae



Secretar
Bogdan Petronela Viorica

Prezenta hotărâre a fost adoptată cu unanimitate a voturilor exprimate, care reprezintă 100% din numărul consilierilor în funcție și 100% din numărul consilierilor prezenți

PRIMARIA COMUNEI SPRING

ORGANIGRAMA

Anexa nr. 1 la
Hotărârea nr. din

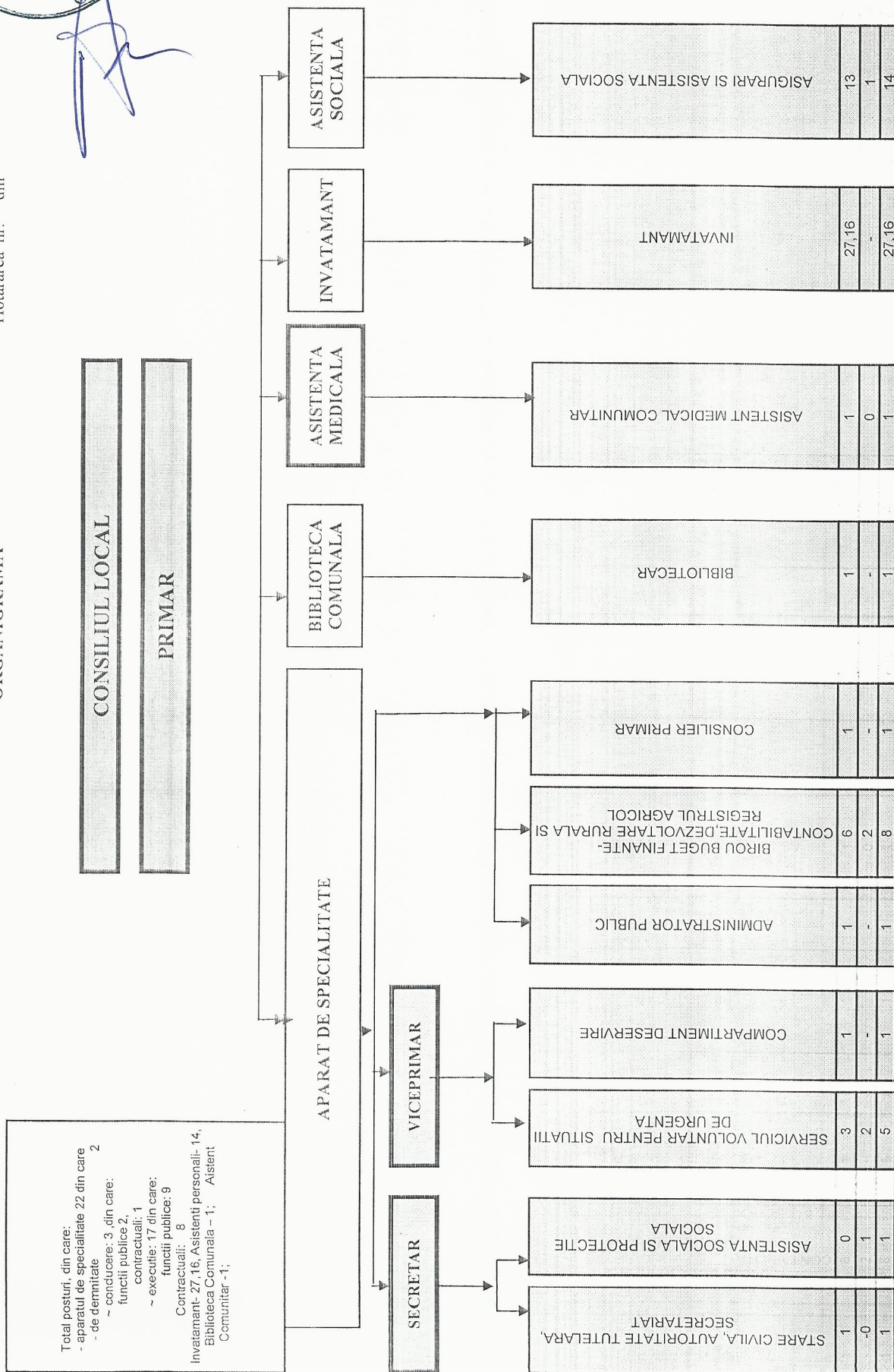
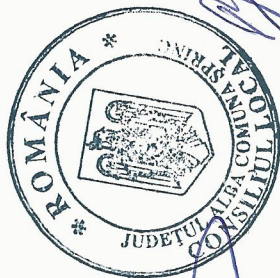



**ROMÂNIA
JUDEȚUL ALBA
COMUNA SPRING
CONSILIUL LOCAL**

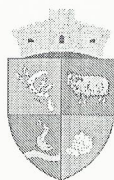

Cod 517765, Comuna SPRING, localitatea SPRING, str. Dostatului, nr. 94, tel. 0258/765019, 0258/765101
Fax.: 0258765045; E – mail primariaspring@yahoo.com Web: www.comunaspring.ro

HOTĂRÂREA NR. 64/2018
privind aprobarea prelungirii valabilității

PLANULUI URBANISTIC GENERAL al comunei Șpring

Consiliul Local al comunei Spring, județul Alba întrunit în ședință publică ordinară, astăzi
05.12.2018, ora 08,00

Luand în dezbateri:

- proiectul de hotărâre inițiat de primarul comunei Spring, Rusu Daniel Gheorghe
 - HCL nr. 131/2015 aprobarea prelungirii valabilității PLANULUI URBANISTIC GENERAL al comunei Șpring
 - Art.36, alin 1, și alin 5 lit. c 215/2001
 - HCL Șpring nr.17 din 27 August 2002 privind PLANUL URBANISTIC GENERAL.
 - Expunerea de motive la proiectul de hotărâre privind aprobarea prelungirii valabilității PLANULUI URBANISTIC GENERAL al comunei Șpring
 - Legea nr. 350/2001 – privind amenajarea teritoriului și urbanismul, cu modificările și completările ulterioare art. 46.
 - Legea nr. 303/2015 pentru modificarea art. 46 din Legea nr. 350/2001 privind amenajarea teritoriului și urbanismul și a art. II din Ordonanța de urgență a Guvernului nr. 85/2012 pentru modificarea alin.(13) al art. 46 din Legea nr. 350/2001 privind amenajarea teritoriului și urbanismul
 - OUG nr.51/2018 pentru modificarea Legii 350/2001
 - HCL nr.116/2017 privind unele măsuri legate de extinderea intravilanului comunei Spring
 - Avizul favorabil al comisiei de specialitate
- În baza art.45 alineatul 1 din Legea nr. 215/2001 privind administrația publică locală republicată:

HOTĂRĂȘTE

Art.1. Se aprobă și se prelungește valabilitatea PLANULUI URBANISTIC GENERAL al comunei Șpring aprobat prin **HCL Șpring nr.17 din 27 August 2002** până la data de **31 Decembrie 2023**.

Art.2 PLANUL URBANISTIC GENERAL ȘI REGULAMENTUL DE URBANISM, vor constitui, începând cu data aprobării prezentei hotărâri, baza legală a certificatelor de urbanism, a autorizațiilor de construire și a planurilor de dezvoltare economico-socială a unității administrati teritoriale până la data de **31 Decembrie 2023**.

Art. 3 Prezenta hotarare poate fi atacata in termenul si in conditiile prevazute de Legea 554/2004, privind contenciosul administrativ,cu modificarile si completarile ulterioare.

Art. 4 Prezenta hotărâre se comunică:

- Instituției Prefectului județul Alba;
- Primarului comunei Spring;
- un exemplar la dosar.

Spring, 05.12.2018

Președinte ședință
Consilier, Apolzan Dragos Nicolae

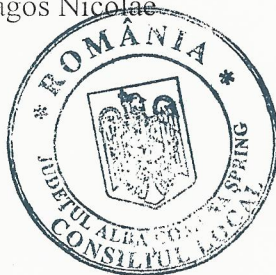
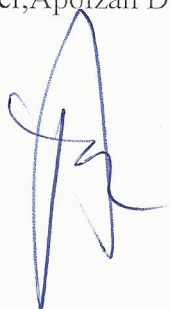

Contrasemneaza,secretar
Bogdan Petronela Viorica



Prezenta hotărâre a fost adoptată cu un număr de 11 voturi favorabil exprimate, care reprezintă 100% din numărul consilierilor în funcție și 100% din numărul consilierilor prezenți



ROMÂNIA
JUDEȚUL ALBA
COMUNA SPRING
CONSILIUL LOCAL

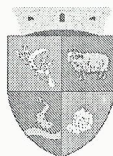

Cod 517765, Comuna SPRING, localitatea SPRING, str. Dostatului, nr. 94, tel. 0258/765019, 0258/765101 Fax.: 0258765045;E – mail primariaspring@yahoo.com Web: www.comunaspring.ro

HOTARAREA NR.63/2018

Privind rectificarea bugetului local pe anul 2018

Consiliul Local al comunei Spring, judetul Alba, intrunit in sedinta ordinara in data de 05.12.2018, ora 8,00 care a fost publica

Luand in dezbatere:

Proiectul de hotarare intocmit de domnul Rusu Daniel Gheorghe - Primarul comunei Spring;
Raportul de specialitate nr. 6050/26.11.2018, al d-nei Rof Nora Petruta, contabilului institutiei
Adresa nr. ABG_STZ-17974/29.11.2018 a AJFP Alba
Legea Finantelor Publice nr 273/2006, actualizata;
Legea Bugetului de Stat pe anul 2018;
Avizul favorabil al comisiei de specialitate

In temeiul art.45,alin.1 din Legea nr.215/2001 privind administratia publica locala, republicata;

HOTARASTE

Art.1 Aproba Rectificarea Bugetului Local pe anul 2018, conform anexei ,parte integranta din prezenta hotarare.

Art.2. Prezenta hotarare poate fi atacata conform Legii 554/2004 – privind contencioasul administrativ, cu modificarile si completarile ulterioare.

Art.3. Prezenta hotărâre se comunica: Institutiei Prefectului Judet Alba, AJFP Alba, Trezoreria Sebes
Compartiment contabilitate, Primar.

Spring la 05.12.2018

Președinte ședință
Consilier, Apolzan Dragos Nicolae



Contrasemneaza, secretar
Bogdan Petronela Viorica

Prezenta hotărâre a fost adoptată cu un număr de 11 voturi favorabil exprimate, care reprezintă 100% din numărul consilierilor în funcție și 100% din numărul consilierilor prezenți

| DENUMIREA INDICATORILOR | Cod rand | Cod indicator | Program aprobat | Influenta | Program rectificat | Program trimestrial | | | |
|---|------------|---------------|-----------------|--------------|--------------------|---------------------|---------------|--------------|--------------|
| | | | | | | Trim I | Trim II | Trim III | Trim IV |
| CHELTUIELI CURENTE | 225 | 01 | 37,00 | -19,70 | 17,30 | 10,50 | 22,50 | 3,00 | -18,70 |
| TITLUL I CHELTUIELI DE PERSONAL | 226 | 10 | 24,00 | -15,40 | 8,60 | 7,50 | 16,50 | 0,00 | -15,40 |
| Cheltuieli salariale in bani | 227 | 10.01 | 21,45 | -14,40 | 7,05 | 6,95 | 14,50 | 0,00 | -14,40 |
| Salarii de baza | 228 | 10.01.01 | 18,25 | -11,65 | 6,60 | 6,25 | 12,00 | 0,00 | -11,65 |
| Sporuri pentru conditii de munca | 229 | 10.01.05 | 0,24 | 0,00 | 0,24 | 0,24 | 0,00 | 0,00 | 0,00 |
| Alte drepturi salariale in bani | 230 | 10.01.30 | 2,96 | -2,75 | 0,21 | 0,46 | 2,50 | 0,00 | -2,75 |
| Cheltuieli salariale in natura | 231 | 10.02 | 1,25 | -0,25 | 1,00 | 0,00 | 1,25 | 0,00 | -0,25 |
| Tichete de vacanta | 232 | 10.02.06 | 1,25 | -0,25 | 1,00 | 0,00 | 1,25 | 0,00 | -0,25 |
| Contributii | 233 | 10.03 | 1,30 | -0,75 | 0,55 | 0,55 | 0,75 | 0,00 | -0,75 |
| Contributii de asigurari sociale de stat | 234 | 10.03.01 | 0,29 | 0,00 | 0,29 | 0,29 | 0,00 | 0,00 | 0,00 |
| Contributii de asigurari de somaj | 235 | 10.03.02 | 0,01 | 0,00 | 0,01 | 0,01 | 0,00 | 0,00 | 0,00 |
| Contributii de asigurari sociale de sanatate | 236 | 10.03.03 | 0,10 | 0,00 | 0,10 | 0,10 | 0,00 | 0,00 | 0,00 |
| Contributii de asigurari pentru accidente de munca si boli profesionale | 237 | 10.03.04 | 0,01 | 0,00 | 0,01 | 0,01 | 0,00 | 0,00 | 0,00 |
| Contributii pentru concedii si indemnizatii | 238 | 10.03.06 | 0,02 | 0,00 | 0,02 | 0,02 | 0,00 | 0,00 | 0,00 |
| Contributia asiguratorie pentru munca | 239 | 10.03.07 | 0,87 | -0,75 | 0,12 | 0,12 | 0,75 | 0,00 | -0,75 |
| TITLUL II BUNURI SI SERVICII | 240 | 20 | 13,00 | -4,30 | 8,70 | 3,00 | 6,00 | 3,00 | -3,30 |
| Bunuri si servicii | 241 | 20.01 | 10,00 | -1,30 | 8,70 | 3,00 | 3,00 | 3,00 | -0,30 |
| Furnituri de birou | 242 | 20.01.01 | 0,00 | 0,00 | 0,00 | 0,00 | 0,00 | 0,00 | 0,00 |
| Incalzit, iluminat si forta motrica | 243 | 20.01.03 | 7,00 | 0,20 | 7,20 | 2,00 | 2,00 | 2,00 | 1,20 |
| Alte bunuri si servicii pentru intretinere si functionare | 244 | 20.01.30 | 3,00 | -1,50 | 1,50 | 1,00 | 1,00 | 1,00 | -1,50 |
| Bunuri de natura obiectelor de inventar | 245 | 20.05 | 3,00 | -3,00 | 0,00 | 0,00 | 3,00 | 0,00 | -3,00 |
| Alte obiecte de inventar | 246 | 20.05.30 | 3,00 | -3,00 | 0,00 | 0,00 | 3,00 | 0,00 | -3,00 |
| Din total capital | | | | | | | | | |
| Servicii de sanatate publica | 247 | 66.02.08 | 24,00 | -15,40 | 8,60 | 7,50 | 16,50 | 0,00 | -15,40 |
| Alte cheltuieli in domeniul sanatatii | 248 | 66.02.50 | 13,00 | -4,30 | 8,70 | 3,00 | 6,00 | 3,00 | -3,30 |
| Alte institutii si actiuni sanitare | 249 | 66.02.50.50 | 13,00 | -4,30 | 8,70 | 3,00 | 6,00 | 3,00 | -3,30 |
| Cultura, recreere si religie | 250 | 67.02 | 231,40 | 52,35 | 283,75 | 53,20 | 117,50 | 36,10 | 76,95 |
| CHELTUIELI CURENTE | 251 | 01 | 231,40 | 52,35 | 283,75 | 53,20 | 117,50 | 36,10 | 76,95 |
| TITLUL I CHELTUIELI DE PERSONAL | 252 | 10 | 48,10 | -1,15 | 46,95 | 11,40 | 13,20 | 11,80 | 10,55 |
| Cheltuieli salariale in bani | 253 | 10.01 | 44,95 | -1,05 | 43,90 | 10,50 | 11,45 | 11,50 | 10,45 |
| Salarii de baza | 254 | 10.01.01 | 44,20 | -0,30 | 43,90 | 10,50 | 11,45 | 10,75 | 11,20 |
| Alte drepturi salariale in bani | 255 | 10.01.30 | 0,75 | -0,75 | 0,00 | 0,00 | 0,00 | 0,75 | -0,75 |
| Cheltuieli salariale in natura | 256 | 10.02 | 1,45 | 0,00 | 1,45 | 0,00 | 1,45 | 0,00 | 0,00 |

| DENUMIREA INDICATORILOR | Cod rand | Cod indicator | Program aprobat | Influente | Program rectificat | Program trimestrial | | | |
|--|----------|---------------|-----------------|-----------|--------------------|---------------------|---------|----------|---------|
| | | | | | | Trim I | Trim II | Trim III | Trim IV |
| Tichete de vacanta | 257 | 10.02.06 | 1,45 | 0,00 | 1,45 | 0,00 | 1,45 | 0,00 | 0,00 |
| Contributii | 258 | 10.03 | 1,70 | -0,10 | 1,60 | 0,90 | 0,30 | 0,30 | 0,10 |
| Contributii de asigurari sociale de stat | 259 | 10.03.01 | 0,45 | 0,00 | 0,45 | 0,45 | 0,00 | 0,00 | 0,00 |
| Contributii de asigurari de somaj | 260 | 10.03.02 | 0,02 | 0,00 | 0,02 | 0,02 | 0,00 | 0,00 | 0,00 |
| Contributii de asigurari sociale de sanatate | 261 | 10.03.03 | 0,15 | 0,00 | 0,15 | 0,15 | 0,00 | 0,00 | 0,00 |
| Contributii de asigurari pentru accidente de munca si boli profesionale | 262 | 10.03.04 | 0,01 | 0,00 | 0,01 | 0,01 | 0,00 | 0,00 | 0,00 |
| Contributii pentru concedii si indemnizatii | 263 | 10.03.06 | 0,03 | 0,00 | 0,03 | 0,03 | 0,00 | 0,00 | 0,00 |
| Contributia asiguratorie pentru munca | 264 | 10.03.07 | 1,04 | -0,10 | 0,94 | 0,24 | 0,30 | 0,30 | 0,10 |
| TITLUL II BUNURI SI SERVICII | 265 | 20 | 128,40 | 24,10 | 152,50 | 29,30 | 73,90 | 19,80 | 29,50 |
| Bunuri si servicii | 266 | 20.01 | 18,40 | -1,90 | 16,50 | 5,90 | 5,50 | 7,00 | -1,90 |
| Furnituri de birou | 267 | 20.01.01 | 0,00 | 0,00 | 0,00 | 0,00 | 0,00 | 0,00 | 0,00 |
| Materiale pentru curatenie | 268 | 20.01.02 | 1,50 | 0,00 | 1,50 | 0,00 | 0,00 | 1,50 | 0,00 |
| Incalzit, iluminat si forta motrica | 269 | 20.01.03 | 5,00 | -1,90 | 3,10 | 2,00 | 2,00 | 1,00 | -1,90 |
| Apa, canal si salubritate | 270 | 20.01.04 | 0,20 | 0,00 | 0,20 | 0,20 | 0,00 | 0,00 | 0,00 |
| Alte bunuri si servicii pentru intretinere si functionare | 271 | 20.01.30 | 11,70 | 0,00 | 11,70 | 3,70 | 3,50 | 4,50 | 0,00 |
| Bunuri de natura obiectelor de inventar | 272 | 20.05 | 2,50 | -2,50 | 0,00 | 0,00 | 2,50 | 0,00 | -2,50 |
| Alte obiecte de inventar | 273 | 20.05.30 | 2,50 | -2,50 | 0,00 | 0,00 | 2,50 | 0,00 | -2,50 |
| Alte cheltuieli | 274 | 20.30 | 107,50 | 28,50 | 136,00 | 23,40 | 65,90 | 12,80 | 33,90 |
| alte cheltuieli cu bunuri si servicii | 275 | 20.30.30 | 107,50 | 28,50 | 136,00 | 23,40 | 65,90 | 12,80 | 33,90 |
| TITLUL XI ALTE CHELTUIELI | 276 | 59 | 54,90 | 29,40 | 84,30 | 12,50 | 30,40 | 4,50 | 36,90 |
| Burse | 277 | 59.01 | 0,00 | 0,00 | 0,00 | 0,00 | 0,00 | 0,00 | 0,00 |
| Asociatii si fundatii | 278 | 59.11 | 39,90 | 2,40 | 42,30 | 9,50 | 15,40 | 7,50 | 9,90 |
| Sustinerea cultelor | 279 | 59.12 | 15,00 | 27,00 | 42,00 | 0,00 | 15,00 | 0,00 | 27,00 |
| Actiuni cu caracter stiintific si social-cultural | 280 | 59.22 | 0,00 | 0,00 | 0,00 | 3,00 | 0,00 | -3,00 | 0,00 |
| Din total capitol | | | | | | | | | |
| Servicii culturale | 281 | 67.02.03 | 84,60 | -4,55 | 80,05 | 21,20 | 25,60 | 20,70 | 12,55 |
| Biblioteci publice comunale, orasenesti, municipale | 282 | 67.02.03.02 | 48,10 | -1,15 | 46,95 | 11,40 | 13,20 | 11,80 | 10,55 |
| Camine culturale | 283 | 67.02.03.07 | 36,50 | -3,40 | 33,10 | 9,80 | 12,40 | 8,90 | 2,00 |
| Servicii recreative si sportive | 284 | 67.02.05 | 6,00 | -1,00 | 5,00 | 1,50 | 1,00 | 3,50 | -1,00 |
| Sport | 285 | 67.02.05.01 | 0,00 | 0,00 | 0,00 | 0,00 | 0,00 | 0,00 | 0,00 |
| Intretinere gradini publice, parcuri, zone verzi, baze sportive si de agrement | 286 | 67.02.05.03 | 6,00 | -1,00 | 5,00 | 1,50 | 1,00 | 3,50 | -1,00 |
| Servicii religioase | 287 | 67.02.06 | 0,00 | 0,00 | 0,00 | 0,00 | 0,00 | 0,00 | 0,00 |
| Alte servicii in domeniile culturii, recreerii si religiei | 288 | 67.02.50 | 140,80 | 57,90 | 198,70 | 30,50 | 90,90 | 11,90 | 65,40 |

| DENUMIREA INDICATORILOR | Cod rand | Cod indicator | Program aprobat | Influenta | Program rectificat | Program trimestrial | | | |
|---|----------|---------------|-----------------|-----------|--------------------|---------------------|---------|----------|---------|
| | | | | | | Trim I | Trim II | Trim III | Trim IV |
| Asigurari si asistenta sociala | 289 | 68.02 | 685,40 | -47,00 | 638,40 | 161,00 | 171,50 | 174,80 | 131,10 |
| CHELTUIELI CURENTE | 290 | 01 | 685,40 | -47,00 | 638,40 | 161,00 | 171,50 | 174,80 | 131,10 |
| TITLUL I CHELTUIELI DE PERSONAL | 291 | 10 | 327,90 | -18,25 | 309,65 | 75,90 | 84,00 | 84,00 | 65,75 |
| Cheltuieli salariale in bani | 292 | 10.01 | 316,40 | -17,40 | 299,00 | 70,40 | 82,00 | 82,00 | 64,60 |
| Salarii de baza | 293 | 10.01.01 | 314,00 | -15,00 | 299,00 | 70,00 | 80,00 | 82,00 | 67,00 |
| Alte drepturi salariale in bani | 294 | 10.01.30 | 2,40 | -2,40 | 0,00 | 0,40 | 2,00 | 0,00 | -2,40 |
| Contributii | 295 | 10.03 | 11,50 | -0,85 | 10,65 | 5,50 | 2,00 | 2,00 | 1,15 |
| Contributii de asigurari sociale de stat | 296 | 10.03.01 | 3,05 | 0,00 | 3,05 | 3,05 | 0,00 | 0,00 | 0,00 |
| Contributii de asigurari de somaj | 297 | 10.03.02 | 0,09 | 0,00 | 0,09 | 0,09 | 0,00 | 0,00 | 0,00 |
| Contributii de asigurari sociale de sanatate | 298 | 10.03.03 | 0,93 | 0,00 | 0,93 | 0,93 | 0,00 | 0,00 | 0,00 |
| Contributii de asigurari pentru accidente de munca si boli profesionale | 299 | 10.03.04 | 0,03 | 0,00 | 0,03 | 0,03 | 0,00 | 0,00 | 0,00 |
| Contributii pentru concedii si indemnizatii | 300 | 10.03.06 | 0,20 | 0,00 | 0,20 | 0,20 | 0,00 | 0,00 | 0,00 |
| Contributia asiguratorie pentru munca | 301 | 10.03.07 | 7,20 | -0,85 | 6,35 | 1,20 | 2,00 | 2,00 | 1,15 |
| TITLUL II BUNURI SI SERVICII | 302 | 20 | 90,90 | -17,85 | 73,05 | 24,00 | 28,50 | 26,00 | -5,45 |
| Bunuri si servicii | 303 | 20.01 | 0,50 | 0,00 | 0,50 | 0,00 | 0,00 | 0,50 | 0,00 |
| Furnituri de birou | 304 | 20.01.01 | 0,00 | 0,00 | 0,00 | 0,00 | 0,00 | 0,00 | 0,00 |
| Materiale pentru curatenie | 305 | 20.01.02 | 0,50 | 0,00 | 0,50 | 0,00 | 0,00 | 0,50 | 0,00 |
| Alte cheltuieli | 306 | 20.30 | 90,40 | -17,85 | 72,55 | 24,00 | 28,50 | 25,50 | -5,45 |
| alte cheltuieli cu bunuri si servicii | 307 | 20.30.30 | 90,40 | -17,85 | 72,55 | 24,00 | 28,50 | 25,50 | -5,45 |
| TITLUL IX ASISTENTA SOCIALA | 308 | 57 | 266,60 | -10,90 | 255,70 | 61,10 | 59,00 | 64,80 | 70,80 |
| Asigurari sociale | 309 | 57.01 | 0,00 | 0,00 | 0,00 | 0,00 | 0,00 | 0,00 | 0,00 |
| Ajutoare sociale | 310 | 57.02 | 266,60 | -10,90 | 255,70 | 61,10 | 59,00 | 64,80 | 70,80 |
| Ajutoare sociale in numerar | 311 | 57.02.01 | 266,60 | -10,90 | 255,70 | 61,10 | 59,00 | 64,80 | 70,80 |
| Din total capital | | | | | | | | | |
| Asistenta sociala in caz de boli si invaliditati | 312 | 68.02.05 | 565,40 | -29,15 | 536,25 | 127,40 | 140,00 | 140,00 | 128,85 |
| Asistenta sociala in caz de invaliditate | 313 | 68.02.05.02 | 565,40 | -29,15 | 536,25 | 127,40 | 140,00 | 140,00 | 128,85 |
| Asistenta sociala pentru familie si copii | 314 | 68.02.06 | 0,00 | 0,00 | 0,00 | 0,00 | 0,00 | 0,00 | 0,00 |
| Prevenirea excluderii sociale | 315 | 68.02.15 | 29,10 | 0,00 | 29,10 | 9,60 | 3,00 | 8,80 | 7,70 |
| Ajutor social | 316 | 68.02.15.01 | 29,10 | 0,00 | 29,10 | 9,60 | 3,00 | 8,80 | 7,70 |
| Alte cheltuieli in domeniul asigurarilor si asistentei sociale | 317 | 68.02.50 | 90,90 | -17,85 | 73,05 | 24,00 | 28,50 | 26,00 | -5,45 |
| Alte cheltuieli in domeniul asistentei sociale | 318 | 68.02.50.50 | 90,90 | -17,85 | 73,05 | 24,00 | 28,50 | 26,00 | -5,45 |
| Partea a IV-a SERVICII SI DEZVOLTARE PUBLICA, LOCUINTE, MEDIU SI APE | 319 | 69.02 | 290,00 | 44,40 | 334,40 | 53,00 | 69,00 | 114,00 | 98,40 |
| Locuinte, servicii si dezvoltare publica | 320 | 70.02 | 75,00 | -6,50 | 68,50 | 20,00 | 20,00 | 10,00 | 18,50 |

| DENUMIREA INDICATORILOR | Cod rand | Cod indicator | Program aprobat | Influenta | Program rectificat | Program trimestrial | | | |
|--|------------|---------------|-----------------|--------------|--------------------|---------------------|--------------|---------------|--------------|
| | | | | | | Trim I | Trim II | Trim III | Trim IV |
| CHELTUIELI CURENTE | 321 | 01 | 75,00 | -6,50 | 68,50 | 20,00 | 20,00 | 10,00 | 18,50 |
| TITLUL II BUNURI SI SERVICII | 322 | 20 | 75,00 | -6,50 | 68,50 | 20,00 | 20,00 | 10,00 | 18,50 |
| Bunuri si servicii | 323 | 20.01 | 75,00 | -6,50 | 68,50 | 20,00 | 20,00 | 10,00 | 18,50 |
| Furnituri de birou | 324 | 20.01.01 | 0,00 | 0,00 | 0,00 | 0,00 | 0,00 | 0,00 | 0,00 |
| Incalzit, iluminat si forta motrica | 325 | 20.01.03 | 75,00 | -6,50 | 68,50 | 20,00 | 20,00 | 10,00 | 18,50 |
| Din total capital | | | | | | | | | |
| Alimentare cu apa si amenajari hidrotehnice | 326 | 70.02.05 | 0,00 | 0,00 | 0,00 | 0,00 | 0,00 | 0,00 | 0,00 |
| Alimentare cu apa | 327 | 70.02.05.01 | 0,00 | 0,00 | 0,00 | 0,00 | 0,00 | 0,00 | 0,00 |
| Iluminat public si electrificari rurale | 328 | 70.02.06 | 75,00 | -6,50 | 68,50 | 20,00 | 20,00 | 10,00 | 18,50 |
| Alte servicii in domeniul locuintei, serviciilor si dezvoltarii comunale | 329 | 70.02.50 | 0,00 | 0,00 | 0,00 | 0,00 | 0,00 | 0,00 | 0,00 |
| Protectia mediului | 330 | 74.02 | 215,00 | 50,90 | 265,90 | 33,00 | 49,00 | 104,00 | 79,90 |
| CHELTUIELI CURENTE | 331 | 01 | 215,00 | 50,90 | 265,90 | 33,00 | 49,00 | 104,00 | 79,90 |
| TITLUL II BUNURI SI SERVICII | 332 | 20 | 215,00 | 50,90 | 265,90 | 33,00 | 49,00 | 104,00 | 79,90 |
| Bunuri si servicii | 333 | 20.01 | 0,35 | 0,00 | 0,35 | 0,35 | 0,00 | 0,00 | 0,00 |
| Furnituri de birou | 334 | 20.01.01 | 0,00 | 0,00 | 0,00 | 0,00 | 0,00 | 0,00 | 0,00 |
| Alte bunuri si servicii pentru intretinere si functionare | 335 | 20.01.30 | 0,35 | 0,00 | 0,35 | 0,35 | 0,00 | 0,00 | 0,00 |
| Alte cheltuieli | 336 | 20.30 | 214,65 | 50,90 | 265,55 | 32,65 | 49,00 | 104,00 | 79,90 |
| alte cheltuieli cu bunuri si servicii | 337 | 20.30.30 | 214,65 | 50,90 | 265,55 | 32,65 | 49,00 | 104,00 | 79,90 |
| Din total capital | | | | | | | | | |
| Salubritate si gestiunea deseurilor | 338 | 74.02.05 | 215,00 | 50,90 | 265,90 | 33,00 | 49,00 | 104,00 | 79,90 |
| Colectarea, tratarea si distrugerea deseurilor | 339 | 74.02.05.02 | 215,00 | 50,90 | 265,90 | 33,00 | 49,00 | 104,00 | 79,90 |
| Canalizarea si tratarea apelor reziduale | 340 | 74.02.06 | 0,00 | 0,00 | 0,00 | 0,00 | 0,00 | 0,00 | 0,00 |
| Partea a V-a ACTIUNI ECONOMICE | 341 | 79.02 | 8,00 | 0,20 | 8,20 | 0,00 | 8,00 | 0,00 | 0,20 |
| Transporturi | 342 | 84.02 | 8,00 | 0,20 | 8,20 | 0,00 | 8,00 | 0,00 | 0,20 |
| CHELTUIELI CURENTE | 343 | 01 | 8,00 | 0,20 | 8,20 | 0,00 | 8,00 | 0,00 | 0,20 |
| TITLUL II BUNURI SI SERVICII | 344 | 20 | 8,00 | 0,20 | 8,20 | 0,00 | 8,00 | 0,00 | 0,20 |
| Bunuri si servicii | 345 | 20.01 | 8,00 | 0,20 | 8,20 | 0,00 | 8,00 | 0,00 | 0,20 |
| Alte bunuri si servicii pentru intretinere si functionare | 346 | 20.01.30 | 8,00 | 0,20 | 8,20 | 0,00 | 8,00 | 0,00 | 0,20 |
| Din total capital | | | | | | | | | |
| Transport rutier | 347 | 84.02.03 | 8,00 | 0,20 | 8,20 | 0,00 | 8,00 | 0,00 | 0,20 |
| Drumuri si poduri | 348 | 84.02.03.01 | 8,00 | 0,20 | 8,20 | 0,00 | 8,00 | 0,00 | 0,20 |
| Strazi | 349 | 84.02.03.03 | 0,00 | 0,00 | 0,00 | 0,00 | 0,00 | 0,00 | 0,00 |
| Partea a VII-a REZERVE, EXCEDENT/DEFICIT | 350 | 96.02 | 0,00 | 0,00 | 0,00 | 0,00 | 0,00 | 0,00 | 0,00 |

| DENUMIREA INDICATORILOR | Cod rand | Cod indicator | Program aprobat | Influenta | Program rectificat | Program trimestrial | | | |
|--|----------|---------------|-----------------|-----------|--------------------|---------------------|----------|-----------|---------|
| | | | | | | Trim I | Trim II | Trim III | Trim IV |
| REZERVE | 351 | 97.02 | 0,00 | 0,00 | 0,00 | 0,00 | 0,00 | 0,00 | 0,00 |
| EXCEDENT | 352 | 98.02 | 0,00 | 0,00 | 0,00 | 0,00 | 0,00 | 0,00 | 0,00 |
| DEFICIT | 353 | 99.02 | 0,00 | 0,00 | 0,00 | 0,00 | 0,00 | 0,00 | 0,00 |
| SECTIUNEA DEZVOLTARE | | | | | | | | | |
| SECTIUNEA DEZVOLTARE | 1 | | 22.015,72 | 0,00 | 22.015,72 | 88,52 | 1.195,75 | 20.707,35 | 24,10 |
| TOTAL VENITURI | 2 | 00.01 | 22.015,72 | 0,00 | 22.015,72 | 88,52 | 1.195,75 | 20.707,35 | 24,10 |
| VENITURI PROPRII | 3 | 49.90 | 0,00 | 0,00 | 0,00 | 0,00 | 0,00 | 0,00 | 0,00 |
| I. VENITURI CURENTE | 4 | 00.02 | 302,52 | 0,00 | 302,52 | 88,52 | 123,70 | 66,20 | 24,10 |
| C. VENITURI NEFISCALE | 5 | 00.12 | 302,52 | 0,00 | 302,52 | 88,52 | 123,70 | 66,20 | 24,10 |
| C2. VANZARI DE BUNURI SI SERVICII | 6 | 00.14 | 302,52 | 0,00 | 302,52 | 88,52 | 123,70 | 66,20 | 24,10 |
| Transferuri voluntare, altele decat subventiile | 7 | 37.02 | 302,52 | 0,00 | 302,52 | 88,52 | 123,70 | 66,20 | 24,10 |
| Varsaminte din sectiunea de functionare | 8 | 37.02.04 | 302,52 | 0,00 | 302,52 | 88,52 | 123,70 | 66,20 | 24,10 |
| IV. SUBVENTII | 9 | 00.17 | 21.713,20 | 0,00 | 21.713,20 | 0,00 | 1.072,05 | 20.641,15 | 0,00 |
| SUBVENTII DE LA ALTE NIVELE ALE ADMINISTRATIEI PUBLICE | 10 | 00.18 | 21.713,20 | 0,00 | 21.713,20 | 0,00 | 1.072,05 | 20.641,15 | 0,00 |
| Subventii de la bugetul de stat | 11 | 42.02 | 21.713,20 | 0,00 | 21.713,20 | 0,00 | 1.072,05 | 20.641,15 | 0,00 |
| A. De capital | 12 | | 17,65 | 0,00 | 17,65 | 0,00 | 17,65 | 0,00 | 0,00 |
| Planuri si reglementari de urbanism | 13 | 42.02.05 | 17,65 | 0,00 | 17,65 | 0,00 | 17,65 | 0,00 | 0,00 |
| B. Curente | 14 | | 21.695,55 | 0,00 | 21.695,55 | 0,00 | 1.054,40 | 20.641,15 | 0,00 |
| Finantarea Programui National de Dezvoltare Locala | 15 | 42.02.65 | 21.695,55 | 0,00 | 21.695,55 | 0,00 | 1.054,40 | 20.641,15 | 0,00 |
| TOTAL CHELTUIELI | 16 | | 22.041,70 | 0,00 | 22.041,70 | 114,50 | 1.195,75 | 20.707,35 | 24,10 |
| CHELTUIELI CURENTE | 17 | 01 | 0,00 | 0,00 | 0,00 | 0,00 | 0,00 | 0,00 | 0,00 |
| CHELTUIELI DE CAPITAL | 18 | 70 | 22.041,70 | 0,00 | 22.041,70 | 114,50 | 1.195,75 | 20.707,35 | 24,10 |
| TITLUL XIII ACTIVE NEFINANCIARE | 19 | 71 | 22.041,70 | 0,00 | 22.041,70 | 114,50 | 1.195,75 | 20.707,35 | 24,10 |
| Active fixe | 20 | 71.01 | 22.041,70 | 0,00 | 22.041,70 | 114,50 | 1.195,75 | 20.707,35 | 24,10 |
| Construcii | 21 | 71.01.01 | 21.918,35 | 0,00 | 21.918,35 | 35,00 | 1.157,60 | 20.701,65 | 24,10 |
| Mobilier, aparatura birouica si alte active corporale | 22 | 71.01.03 | 5,70 | 0,00 | 5,70 | 0,00 | 0,00 | 5,70 | 0,00 |
| Alte active fixe | 23 | 71.01.30 | 117,65 | 0,00 | 117,65 | 79,50 | 38,15 | 0,00 | 0,00 |
| Partea I-a SERVICII PUBLICE GENERALE | 24 | 50.02 | 119,35 | 0,00 | 119,35 | 79,50 | 34,15 | 5,70 | 0,00 |
| Autoritati publice si actiuni externe | 25 | 51.02 | 119,35 | 0,00 | 119,35 | 79,50 | 34,15 | 5,70 | 0,00 |
| CHELTUIELI CURENTE | 26 | 01 | 0,00 | 0,00 | 0,00 | 0,00 | 0,00 | 0,00 | 0,00 |
| CHELTUIELI DE CAPITAL | 27 | 70 | 119,35 | 0,00 | 119,35 | 79,50 | 34,15 | 5,70 | 0,00 |
| TITLUL XIII ACTIVE NEFINANCIARE | 28 | 71 | 119,35 | 0,00 | 119,35 | 79,50 | 34,15 | 5,70 | 0,00 |
| Active fixe | 29 | 71.01 | 119,35 | 0,00 | 119,35 | 79,50 | 34,15 | 5,70 | 0,00 |

| DENUMIREA INDICATORILOR | Cod rand | Cod indicator | Program aprobat | Influenta | Program rectificat | Program trimestrial | | | |
|---|-----------|---------------|-----------------|-------------|--------------------|---------------------|-----------------|-------------|-------------|
| | | | | | | Trim I | Trim II | Trim III | Trim IV |
| Constructii | 30 | 71.01.01 | 0,00 | 0,00 | 0,00 | 0,00 | 0,00 | 0,00 | 0,00 |
| Mobilier, aparatura birotica si alte active corporale | 31 | 71.01.03 | 5,70 | 0,00 | 5,70 | 0,00 | 0,00 | 5,70 | 0,00 |
| Alte active fixe | 32 | 71.01.30 | 113,65 | 0,00 | 113,65 | 79,50 | 34,15 | 0,00 | 0,00 |
| Din total capital | | | | | | | | | |
| Autoritati executive si legislative | 33 | 51.02.01 | 119,35 | 0,00 | 119,35 | 79,50 | 34,15 | 5,70 | 0,00 |
| Autoritati executive | 34 | 51.02.01.03 | 119,35 | 0,00 | 119,35 | 79,50 | 34,15 | 5,70 | 0,00 |
| Partea a II-a APARARE, ORDINE PUBLICA SI SIGURANTA NATIONALA | 35 | 59.02 | 4,00 | 0,00 | 4,00 | 0,00 | 4,00 | 0,00 | 0,00 |
| Ordine publica si siguranta nationala | 36 | 61.02 | 4,00 | 0,00 | 4,00 | 0,00 | 4,00 | 0,00 | 0,00 |
| CHELTUIELI CURENTE | 37 | 01 | 0,00 | 0,00 | 0,00 | 0,00 | 0,00 | 0,00 | 0,00 |
| CHELTUIELI DE CAPITAL | 38 | 70 | 4,00 | 0,00 | 4,00 | 0,00 | 4,00 | 0,00 | 0,00 |
| TITLUL XIII ACTIVE NEFINANCIARE | 39 | 71 | 4,00 | 0,00 | 4,00 | 0,00 | 4,00 | 0,00 | 0,00 |
| Active fixe | 40 | 71.01 | 4,00 | 0,00 | 4,00 | 0,00 | 4,00 | 0,00 | 0,00 |
| Alte active fixe | 41 | 71.01.30 | 4,00 | 0,00 | 4,00 | 0,00 | 4,00 | 0,00 | 0,00 |
| Din total capital | | | | | | | | | |
| Alte cheltuieli in domeniul ordinii publice si sigurantei nationale | 42 | 61.02.50 | 4,00 | 0,00 | 4,00 | 0,00 | 4,00 | 0,00 | 0,00 |
| Partea a III-a CHELTUIELI SOCIAL-CULTURALE | 43 | 64.02 | 1.031,60 | 0,00 | 1.031,60 | 0,00 | 1.031,60 | 0,00 | 0,00 |
| Invatamant | 44 | 65.02 | 1.031,60 | 0,00 | 1.031,60 | 0,00 | 1.031,60 | 0,00 | 0,00 |
| CHELTUIELI CURENTE | 45 | 01 | 0,00 | 0,00 | 0,00 | 0,00 | 0,00 | 0,00 | 0,00 |
| CHELTUIELI DE CAPITAL | 46 | 70 | 1.031,60 | 0,00 | 1.031,60 | 0,00 | 1.031,60 | 0,00 | 0,00 |
| TITLUL XIII ACTIVE NEFINANCIARE | 47 | 71 | 1.031,60 | 0,00 | 1.031,60 | 0,00 | 1.031,60 | 0,00 | 0,00 |
| Active fixe | 48 | 71.01 | 1.031,60 | 0,00 | 1.031,60 | 0,00 | 1.031,60 | 0,00 | 0,00 |
| Constructii | 49 | 71.01.01 | 1.031,60 | 0,00 | 1.031,60 | 0,00 | 1.031,60 | 0,00 | 0,00 |
| Din total capital | | | | | | | | | |
| Invatamant prescolar si primar | 50 | 65.02.03 | 510,50 | 0,00 | 510,50 | 0,00 | 510,50 | 0,00 | 0,00 |
| Invatamant prescolar | 51 | 65.02.03.01 | 258,10 | 0,00 | 258,10 | 0,00 | 258,10 | 0,00 | 0,00 |
| Invatamant primar | 52 | 65.02.03.02 | 252,40 | 0,00 | 252,40 | 0,00 | 252,40 | 0,00 | 0,00 |
| Invatamant secundar | 53 | 65.02.04 | 521,10 | 0,00 | 521,10 | 0,00 | 521,10 | 0,00 | 0,00 |
| Invatamant secundar inferior | 54 | 65.02.04.01 | 521,10 | 0,00 | 521,10 | 0,00 | 521,10 | 0,00 | 0,00 |
| Invatamant nedefinit prin nivel | 55 | 65.02.07 | 0,00 | 0,00 | 0,00 | 0,00 | 0,00 | 0,00 | 0,00 |
| Invatamant special | 56 | 65.02.07.04 | 0,00 | 0,00 | 0,00 | 0,00 | 0,00 | 0,00 | 0,00 |
| Alte cheltuieli in domeniul invatamantului | 57 | 65.02.50 | 0,00 | 0,00 | 0,00 | 0,00 | 0,00 | 0,00 | 0,00 |
| Sanatate | 58 | 66.02 | 0,00 | 0,00 | 0,00 | 0,00 | 0,00 | 0,00 | 0,00 |

| DENUMIREA INDICATORILOR | Cod rand | Cod indicator | Program aprobat | Influenta | Program rectificat | Program trimestrial | | | |
|---|-----------|---------------|------------------|-------------|--------------------|---------------------|---------------|------------------|--------------|
| | | | | | | Trim I | Trim II | Trim III | Trim IV |
| CHELTUIELI CURENTE | 59 | 01 | 0,00 | 0,00 | 0,00 | 0,00 | 0,00 | 0,00 | 0,00 |
| CHELTUIELI DE CAPITAL | 60 | 70 | 0,00 | 0,00 | 0,00 | 0,00 | 0,00 | 0,00 | 0,00 |
| TITLUL XIII ACTIVE NEFINANCIARE | 61 | 71 | 0,00 | 0,00 | 0,00 | 0,00 | 0,00 | 0,00 | 0,00 |
| Active fixe | 62 | 71.01 | 0,00 | 0,00 | 0,00 | 0,00 | 0,00 | 0,00 | 0,00 |
| Construcții | 63 | 71.01.01 | 0,00 | 0,00 | 0,00 | 0,00 | 0,00 | 0,00 | 0,00 |
| Din total capital | | | | | | | | | |
| Servicii de sanatate publica | 64 | 66.02.08 | 0,00 | 0,00 | 0,00 | 0,00 | 0,00 | 0,00 | 0,00 |
| Alte cheltuieli in domeniul sanatații | 65 | 66.02.50 | 0,00 | 0,00 | 0,00 | 0,00 | 0,00 | 0,00 | 0,00 |
| Alte institutii si actiuni sanitare | 66 | 66.02.50.50 | 0,00 | 0,00 | 0,00 | 0,00 | 0,00 | 0,00 | 0,00 |
| Partea a IV-a SERVICII SI DEZVOLTARE PUBLICA, LOCUINTE, MEDIU SI APE | 67 | 69.02 | 10.405,00 | 0,00 | 10.405,00 | 35,00 | 125,00 | 10.220,90 | 24,10 |
| Locuinte, servicii si dezvoltare publica | 68 | 70.02 | 10.405,00 | 0,00 | 10.405,00 | 35,00 | 125,00 | 10.220,90 | 24,10 |
| CHELTUIELI CURENTE | 69 | 01 | 0,00 | 0,00 | 0,00 | 0,00 | 0,00 | 0,00 | 0,00 |
| CHELTUIELI DE CAPITAL | 70 | 70 | 10.405,00 | 0,00 | 10.405,00 | 35,00 | 125,00 | 10.220,90 | 24,10 |
| TITLUL XIII ACTIVE NEFINANCIARE | 71 | 71 | 10.405,00 | 0,00 | 10.405,00 | 35,00 | 125,00 | 10.220,90 | 24,10 |
| Active fixe | 72 | 71.01 | 10.405,00 | 0,00 | 10.405,00 | 35,00 | 125,00 | 10.220,90 | 24,10 |
| Construcții | 73 | 71.01.01 | 10.405,00 | 0,00 | 10.405,00 | 35,00 | 125,00 | 10.220,90 | 24,10 |
| Din total capital | | | | | | | | | |
| Alimentare cu apa si amenajari hidrotehnice | 74 | 70.02.05 | 10.305,90 | 0,00 | 10.305,90 | 10,00 | 100,00 | 10.195,90 | 0,00 |
| Alimentare cu apa | 75 | 70.02.05.01 | 10.305,90 | 0,00 | 10.305,90 | 10,00 | 100,00 | 10.195,90 | 0,00 |
| Iluminat public si electrificari rurale | 76 | 70.02.06 | 99,10 | 0,00 | 99,10 | 25,00 | 25,00 | 25,00 | 24,10 |
| Alte servicii in domeniul locuintei, serviciilor si dezvoltării comunale | 77 | 70.02.50 | 0,00 | 0,00 | 0,00 | 0,00 | 0,00 | 0,00 | 0,00 |
| Partea a V-a ACTIUNI ECONOMICE | 78 | 79.02 | 10.481,75 | 0,00 | 10.481,75 | 0,00 | 1,00 | 10.480,75 | 0,00 |
| Transporturi | 79 | 84.02 | 10.481,75 | 0,00 | 10.481,75 | 0,00 | 1,00 | 10.480,75 | 0,00 |
| CHELTUIELI CURENTE | 80 | 01 | 0,00 | 0,00 | 0,00 | 0,00 | 0,00 | 0,00 | 0,00 |
| CHELTUIELI DE CAPITAL | 81 | 70 | 10.481,75 | 0,00 | 10.481,75 | 0,00 | 1,00 | 10.480,75 | 0,00 |
| TITLUL XIII ACTIVE NEFINANCIARE | 82 | 71 | 10.481,75 | 0,00 | 10.481,75 | 0,00 | 1,00 | 10.480,75 | 0,00 |
| Active fixe | 83 | 71.01 | 10.481,75 | 0,00 | 10.481,75 | 0,00 | 1,00 | 10.480,75 | 0,00 |
| Construcții | 84 | 71.01.01 | 10.481,75 | 0,00 | 10.481,75 | 0,00 | 1,00 | 10.480,75 | 0,00 |
| Din total capital | | | | | | | | | |
| Transport rutier | 85 | 84.02.03 | 10.481,75 | 0,00 | 10.481,75 | 0,00 | 1,00 | 10.480,75 | 0,00 |
| Drumuri si poduri | 86 | 84.02.03.01 | 0,00 | 0,00 | 0,00 | 0,00 | 0,00 | 0,00 | 0,00 |
| Strazi | 87 | 84.02.03.03 | 10.481,75 | 0,00 | 10.481,75 | 0,00 | 1,00 | 10.480,75 | 0,00 |

| DENUMIREA INDICATORILOR | Cod rand | Cod indicator | Program aprobat | Influent | Program rectificat | Program trimestrial | | | |
|--|----------|---------------|-----------------|----------|--------------------|---------------------|---------|----------|---------|
| | | | | | | Trim I | Trim II | Trim III | Trim IV |
| | | | | | | 0,00 | 0,00 | 0,00 | 0,00 |
| | | | | | | 0,00 | 0,00 | 0,00 | 0,00 |
| | | | | | | 0,00 | 0,00 | 0,00 | 0,00 |
| Partea a VII-a REZERVE, EXCEDENT/DEFICIT | 88 | 96.02 | 0,00 | 0,00 | 0,00 | 25,98 | 0,00 | 0,00 | 0,00 |
| REZERVE | 89 | 97.02 | 0,00 | 0,00 | 0,00 | | | | |
| EXCEDENT | 90 | 98.02 | 0,00 | 0,00 | 0,00 | | | | |
| DEFICIT | 91 | 99.02 | 25,98 | 0,00 | 25,98 | | | | |

Secretar,
Bogdan Petronela Văpica

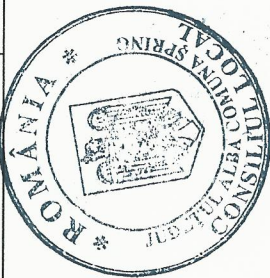

Presedinte de sedinta,
Apolzan Dragos Nicolae

| DENUMIREA INDICATORILOR | Cod rand | Cod indicator | Program aprobat | Influenta | Program rectificat | Program trimestrial | | | |
|---|----------|---------------|-----------------|-----------|--------------------|---------------------|---------|----------|---------|
| | | | | | | Trim I | Trim II | Trim III | Trim IV |
| Alte venituri din concesiuni si inchirieri de catre institutiile publice | 37 | 30.02.05.30 | 8,00 | 4,00 | 12,00 | 0,00 | 8,00 | 0,00 | 4,00 |
| Venituri din dobanzi | 38 | 31.02 | 2,70 | 0,00 | 2,70 | 0,00 | 0,00 | 2,70 | 0,00 |
| Alte venituri din dobanzi | 39 | 31.02.03 | 2,70 | 0,00 | 2,70 | 0,00 | 0,00 | 2,70 | 0,00 |
| C2. VANZARI DE BUNURI SI SERVICII | 40 | 00.14 | 260,42 | 1,00 | 261,42 | 60,42 | 37,30 | 82,80 | 80,90 |
| Venituri din taxe administrative, eliberari de permise | 41 | 34.02 | 2,00 | 1,00 | 3,00 | 0,00 | 2,00 | 0,00 | 1,00 |
| Taxe extrajudiciare de timbru | 42 | 34.02.02 | 2,00 | 1,00 | 3,00 | 0,00 | 2,00 | 0,00 | 1,00 |
| Amenzi, penalitati si confiscari | 43 | 35.02 | 350,00 | 0,00 | 350,00 | 85,00 | 110,00 | 100,00 | 55,00 |
| Venituri din amenzi si alte sanctiuni aplicate conform dispozitiilor legale | 44 | 35.02.01 | 350,00 | 0,00 | 350,00 | 85,00 | 110,00 | 100,00 | 55,00 |
| Venituri din amenzi si alte sanctiuni aplicate de catre alte institutii de specialitate | 45 | 35.02.01.02 | 350,00 | 0,00 | 350,00 | 85,00 | 110,00 | 100,00 | 55,00 |
| Diverse venituri | 46 | 36.02 | 210,94 | 0,00 | 210,94 | 63,94 | 49,00 | 49,00 | 49,00 |
| Varsaminte din venituri si/sau disponibilitatile institutiilor publice | 47 | 36.02.05 | 30,94 | 0,00 | 30,94 | 30,94 | 0,00 | 0,00 | 0,00 |
| Taxe speciale | 48 | 36.02.06 | 180,00 | 0,00 | 180,00 | 33,00 | 49,00 | 49,00 | 49,00 |
| Transferuri voluntare, altele decat subventiile | 49 | 37.02 | -302,52 | 0,00 | -302,52 | -88,52 | -123,70 | -66,20 | -24,10 |
| Varsaminte din sectiunea de functionare pentru finantarea sectiunii de dezvoltare a bugetului local (cu semnul minus) | 50 | 37.02.03 | -302,52 | 0,00 | -302,52 | -88,52 | -123,70 | -66,20 | -24,10 |
| IV. SUBVENTII | 51 | 00.17 | 32,30 | 0,00 | 32,30 | 8,30 | 18,50 | 0,00 | 5,50 |
| SUBVENTII DE LA ALTE NIVELE ALE ADMINISTRATIEI PUBLICE | 52 | 00.18 | 32,30 | 0,00 | 32,30 | 8,30 | 18,50 | 0,00 | 5,50 |
| Subventii de la bugetul de stat | 53 | 42.02 | 32,30 | 0,00 | 32,30 | 8,30 | 18,50 | 0,00 | 5,50 |
| B. Curente | 54 | | 32,30 | 0,00 | 32,30 | 8,30 | 18,50 | 0,00 | 5,50 |
| Ajutor pentru incalzirea locuintei cu lemne, carbuni si combustibili petrolier | 55 | 42.02.34 | 6,30 | 0,00 | 6,30 | 0,80 | 0,00 | 0,00 | 5,50 |
| Subventii de la bugetul de stat pentru finantarea sanatatii | 56 | 42.02.41 | 26,00 | 0,00 | 26,00 | 7,50 | 18,50 | 0,00 | 0,00 |
| TOTAL CHELTUIELI | 57 | | 3.183,52 | 6,50 | 3.190,02 | 816,43 | 895,93 | 776,53 | 701,13 |
| CHELTUIELI CURENTE | 58 | 01 | 3.227,72 | 6,50 | 3.234,22 | 816,43 | 895,93 | 820,73 | 701,13 |
| TITLUL I CHELTUIELI DE PERSONAL | 59 | 10 | 1.423,32 | -80,55 | 1.342,77 | 345,02 | 389,00 | 347,20 | 261,55 |
| Cheletuiei salariale in bani | 60 | 10.01 | 1.350,40 | -76,95 | 1.273,45 | 320,05 | 356,75 | 339,30 | 257,35 |
| Salarii de baza | 61 | 10.01.01 | 1.249,45 | -36,50 | 1.212,95 | 296,75 | 325,45 | 315,75 | 275,00 |
| Sporuri pentru conditii de munca | 62 | 10.01.05 | 0,24 | 0,00 | 0,24 | 0,24 | 0,00 | 0,00 | 0,00 |
| Indemnizatii platite unor persoane din afara unitatii | 63 | 10.01.12 | 89,40 | -33,00 | 56,40 | 21,00 | 22,80 | 22,80 | -10,20 |
| Alte drepturi salariale in bani | 64 | 10.01.30 | 11,31 | -7,45 | 3,86 | 2,06 | 8,50 | 0,75 | -7,45 |
| Cheletuiei salariale in natura | 65 | 10.02 | 23,05 | -0,25 | 22,80 | 0,00 | 23,05 | 0,00 | -0,25 |
| Tichete de vacanta | 66 | 10.02.06 | 23,05 | -0,25 | 22,80 | 0,00 | 23,05 | 0,00 | -0,25 |

| DENUMIREA INDICATORILOR | Cod rand | Cod indicator | Program aprobat | Influențe | Program rectificat | Program trimestrial | | | |
|--|----------|---------------|-----------------|-----------|--------------------|---------------------|---------|----------|---------|
| | | | | | | Trim I | Trim II | Trim III | Trim IV |
| Contributii | 67 | 10.03 | 49,87 | -3,35 | 46,52 | 24,97 | 9,20 | 7,90 | 4,45 |
| Contributii de asigurari sociale de stat | 68 | 10.03.01 | 13,68 | 0,00 | 13,68 | 13,68 | 0,00 | 0,00 | 0,00 |
| Contributii de asigurari de somaj | 69 | 10.03.02 | 0,43 | 0,00 | 0,43 | 0,43 | 0,00 | 0,00 | 0,00 |
| Contributii de asigurari sociale de sanatate | 70 | 10.03.03 | 4,44 | 0,00 | 4,44 | 4,44 | 0,00 | 0,00 | 0,00 |
| Contributii de asigurari pentru accidente de munca si boli profesionale | 71 | 10.03.04 | 0,15 | 0,00 | 0,15 | 0,15 | 0,00 | 0,00 | 0,00 |
| Contributii pentru concedii si indemnizatii | 72 | 10.03.06 | 0,79 | 0,00 | 0,79 | 0,79 | 0,00 | 0,00 | 0,00 |
| Contributia asiguratorie pentru munca | 73 | 10.03.07 | 30,38 | -3,35 | 27,03 | 5,48 | 9,20 | 7,90 | 4,45 |
| TITLUL II BUNURI SI SERVICII | 74 | 20 | 1,246,00 | 67,05 | 1,313,05 | 345,61 | 353,73 | 345,43 | 268,28 |
| Bunuri si servicii | 75 | 20.01 | 599,35 | -10,13 | 589,22 | 185,80 | 137,35 | 155,35 | 110,72 |
| Furnituri de birou | 76 | 20.01.01 | 17,10 | -0,60 | 16,50 | 5,00 | 9,70 | 1,50 | 0,30 |
| Materiale pentru curatenie | 77 | 20.01.02 | 15,80 | -2,70 | 13,10 | 3,00 | 2,90 | 4,00 | 3,20 |
| Incalzit, iluminat si forta motrica | 78 | 20.01.03 | 143,40 | -14,70 | 128,70 | 48,50 | 35,20 | 29,00 | 16,00 |
| Apa, canal si salubritate | 79 | 20.01.04 | 2,30 | 0,00 | 2,30 | 2,30 | 0,00 | 0,00 | 0,00 |
| Carburanti si lubrifianti | 80 | 20.01.05 | 87,10 | 12,50 | 99,60 | 24,60 | 17,00 | 32,00 | 26,00 |
| Piese de schimb | 81 | 20.01.06 | 11,50 | 0,64 | 12,14 | 3,00 | 6,50 | 2,00 | 0,64 |
| Transport | 82 | 20.01.07 | 65,00 | 7,50 | 72,50 | 8,00 | 10,00 | 18,50 | 36,00 |
| Posta, telecomunicatii, radio, tv, internet | 83 | 20.01.08 | 74,70 | -17,44 | 57,26 | 20,05 | 18,05 | 18,55 | 0,61 |
| Alte bunuri si servicii pentru intretinere si functionare | 84 | 20.01.30 | 182,45 | 4,67 | 187,12 | 71,35 | 38,00 | 49,80 | 27,97 |
| Reparatii curente | 85 | 20.02 | 14,50 | 22,54 | 37,04 | 8,50 | 6,00 | 0,00 | 22,54 |
| Bunuri de natura obiectelor de inventar | 86 | 20.05 | 14,70 | -0,50 | 14,20 | 6,80 | 13,10 | -5,20 | -0,50 |
| Alte obiecte de inventar | 87 | 20.05.30 | 14,70 | -0,50 | 14,20 | 6,80 | 13,10 | -5,20 | -0,50 |
| Deplasari, detasari, transferari | 88 | 20.06 | 8,60 | 0,50 | 9,10 | 3,00 | 3,10 | 2,00 | 1,00 |
| Deplasari interne, detasari, transferari | 89 | 20.06.01 | 8,60 | 0,50 | 9,10 | 3,00 | 3,10 | 2,00 | 1,00 |
| Carti, publicatii si materiale documentare | 90 | 20.11 | 0,72 | 0,00 | 0,72 | 0,18 | 0,18 | 0,18 | 0,18 |
| consultanta si expertiza | 91 | 20.12 | 5,80 | 0,00 | 5,80 | 5,80 | 0,00 | 0,00 | 0,00 |
| Pregatire profesionala | 92 | 20.13 | 23,00 | -9,44 | 13,56 | 10,00 | 0,00 | 13,00 | -9,44 |
| comisioane si alte costuri aferente imprumuturilor | 93 | 20.24 | 3,00 | 0,00 | 3,00 | 0,00 | 3,00 | 0,00 | 0,00 |
| Comisioane si alte costuri aferente imprumuturilor interne | 94 | 20.24.02 | 3,00 | 0,00 | 3,00 | 0,00 | 3,00 | 0,00 | 0,00 |
| Cheltuieli judiciare si extrajudiciare derivate din actiuni in reprezentarea intereselor statului, potrivit dispozitiilor legale | 95 | 20.25 | 39,90 | 0,75 | 40,65 | 9,00 | 12,90 | 9,00 | 9,75 |
| Alte cheltuieli | 96 | 20.30 | 536,43 | 63,33 | 599,76 | 116,53 | 178,10 | 171,10 | 134,03 |
| Prime de asigurare non-viata | 97 | 20.30.03 | 7,28 | -0,40 | 6,88 | 7,08 | 0,00 | 0,00 | -0,20 |
| alte cheltuieli cu bunuri si servicii | 98 | 20.30.30 | 529,15 | 63,73 | 592,88 | 109,45 | 178,10 | 171,10 | 134,23 |
| TITLUL IX ASISTENTA SOCIALA | 99 | 57 | 277,90 | -10,90 | 267,00 | 63,10 | 61,00 | 66,80 | 76,10 |

| DENUMIREA INDICATORILOR | Cod rand | Cod indicator | Program aprobat | Influente | Program rectificat | Program trimestrial | | | |
|--|------------|---------------|-----------------|---------------|--------------------|---------------------|---------------|---------------|---------------|
| | | | | | | Trim I | Trim II | Trim III | Trim IV |
| Asigurari sociale | 100 | 57.01 | 0,00 | 0,00 | 0,00 | 0,00 | 0,00 | 0,00 | 0,00 |
| Ajutoare sociale | 101 | 57.02 | 277,90 | -10,90 | 267,00 | 63,10 | 61,00 | 66,80 | 76,10 |
| Ajutoare sociale in numerar | 102 | 57.02.01 | 270,10 | -10,90 | 259,20 | 61,10 | 59,00 | 64,80 | 74,30 |
| Tichete de cresa si tichete sociale pentru gradinita | 103 | 57.02.03 | 7,80 | 0,00 | 7,80 | 2,00 | 2,00 | 2,00 | 1,80 |
| TITLUL XI ALTE CHELTUIELI | 104 | 59 | 280,50 | 30,90 | 311,40 | 62,70 | 92,20 | 61,30 | 95,20 |
| Burse | 105 | 59.01 | 6,00 | 0,00 | 6,00 | 0,00 | 6,00 | 0,00 | 0,00 |
| Asociatii si fundatii | 106 | 59.11 | 259,50 | 3,90 | 263,40 | 59,70 | 71,20 | 64,30 | 68,20 |
| Sustinerea cultelor | 107 | 59.12 | 15,00 | 27,00 | 42,00 | 0,00 | 15,00 | 0,00 | 27,00 |
| Actiuni cu caracter stiintific si social-cultural | 108 | 59.22 | 0,00 | 0,00 | 0,00 | 3,00 | 0,00 | -3,00 | 0,00 |
| TITLUL XIX PATI EFECTUATE IN ANII PRECEDENTI SI RECUPERATE IN ANUL CURENT | 109 | 85 | -44,20 | 0,00 | -44,20 | 0,00 | 0,00 | -44,20 | 0,00 |
| Plati efectuate in anii precedenti si recuperate in anul curent | 110 | 85.01 | -44,20 | 0,00 | -44,20 | 0,00 | 0,00 | -44,20 | 0,00 |
| Plăbi efectuate în anii precedenți 9 recuperate în anul curent în secțiunea de funcționare a bugetului local | 111 | 85.01.01 | -44,20 | 0,00 | -44,20 | 0,00 | 0,00 | -44,20 | 0,00 |
| Partea I-a SERVICII PUBLICE GENERALE | 112 | 50.02 | 1.444,22 | -58,70 | 1.385,52 | 421,13 | 393,43 | 303,93 | 267,03 |
| Autoritati publice si actiuni externe | 113 | 51.02 | 1.444,22 | -58,70 | 1.385,52 | 421,13 | 393,43 | 303,93 | 267,03 |
| CHELTUIELI CURENTE | 114 | 01 | 1.488,42 | -58,70 | 1.429,72 | 421,13 | 393,43 | 348,13 | 267,03 |
| TITLUL I CHELTUIELI DE PERSONAL | 115 | 10 | 874,72 | -45,20 | 829,52 | 214,52 | 234,00 | 216,10 | 164,90 |
| Cheltuieli salariale in bani | 116 | 10.01 | 828,60 | -43,80 | 784,80 | 199,20 | 212,80 | 211,30 | 161,50 |
| Salarii de baza | 117 | 10.01.01 | 734,00 | -9,25 | 724,75 | 177,00 | 186,00 | 188,50 | 173,25 |
| Indemnizatii platite unor persoane din afara unitatii | 118 | 10.01.12 | 89,40 | -33,00 | 56,40 | 21,00 | 22,80 | 22,80 | -10,20 |
| Alte drepturi salariale in bani | 119 | 10.01.30 | 5,20 | -1,55 | 3,65 | 1,20 | 4,00 | 0,00 | -1,55 |
| Cheltuieli salariale in natura | 120 | 10.02 | 16,00 | 0,00 | 16,00 | 0,00 | 16,00 | 0,00 | 0,00 |
| Tichete de vacanta | 121 | 10.02.06 | 16,00 | 0,00 | 16,00 | 0,00 | 16,00 | 0,00 | 0,00 |
| Contributii | 122 | 10.03 | 30,12 | -1,40 | 28,72 | 15,32 | 5,20 | 4,80 | 3,40 |
| Contributii de asigurari sociale de stat | 123 | 10.03.01 | 8,46 | 0,00 | 8,46 | 8,46 | 0,00 | 0,00 | 0,00 |
| Contributii de asigurari de somaj | 124 | 10.03.02 | 0,26 | 0,00 | 0,26 | 0,26 | 0,00 | 0,00 | 0,00 |
| Contributii de asigurari sociale de sanatate | 125 | 10.03.03 | 2,79 | 0,00 | 2,79 | 2,79 | 0,00 | 0,00 | 0,00 |
| Contributii de asigurari pentru accidente de munca si boli profesionale | 126 | 10.03.04 | 0,08 | 0,00 | 0,08 | 0,08 | 0,00 | 0,00 | 0,00 |
| Contributii pentru concedii si indemnizatii | 127 | 10.03.06 | 0,46 | 0,00 | 0,46 | 0,46 | 0,00 | 0,00 | 0,00 |
| Contributia asiguratorie pentru munca | 128 | 10.03.07 | 18,07 | -1,40 | 16,67 | 3,27 | 5,20 | 4,80 | 3,40 |
| TITLUL II BUNURI SI SERVICII | 129 | 20 | 394,10 | -15,00 | 379,10 | 156,41 | 103,63 | 75,23 | 43,83 |
| Bunuri si servicii | 130 | 20.01 | 220,40 | -20,60 | 199,80 | 110,15 | 47,65 | 33,05 | 8,95 |
| Furnituri de birou | 131 | 20.01.01 | 14,80 | -0,60 | 14,20 | 5,00 | 8,80 | 1,00 | -0,60 |

| DENUMIREA INDICATORILOR | Cod rand | Cod indicator | Program aprobat | Influente | Program rectificat | Program trimestrial | | | |
|--|----------|---------------|-----------------|-----------|--------------------|---------------------|---------|----------|---------|
| | | | | | | Trim I | Trim II | Trim III | Trim IV |
| Materiale pentru curatenie | 132 | 20.01.02 | 10,00 | -3,50 | 6,50 | 3,00 | 2,00 | 0,00 | 1,50 |
| Incalziti, iluminati si forta motrica | 133 | 20.01.03 | 25,00 | -1,50 | 23,50 | 22,00 | 1,00 | 1,00 | -0,50 |
| Apa, canal si salubritate | 134 | 20.01.04 | 1,10 | 0,00 | 1,10 | 1,10 | 0,00 | 0,00 | 0,00 |
| Carburanti si lubrifianti | 135 | 20.01.05 | 16,50 | 0,00 | 16,50 | 5,00 | 5,00 | 5,00 | 1,50 |
| Posta, telecomunicatii, radio, tv, internet | 136 | 20.01.08 | 61,70 | -20,00 | 41,70 | 16,05 | 15,05 | 15,55 | -4,95 |
| Alte bunuri si servicii pentru intretinere si functionare | 137 | 20.01.30 | 91,30 | 5,00 | 96,30 | 58,00 | 15,80 | 10,50 | 12,00 |
| Reparatii curente | 138 | 20.02 | 2,50 | 4,40 | 6,90 | 2,50 | 0,00 | 0,00 | 4,40 |
| Bunuri de natura obiectelor de inventar | 139 | 20.05 | 1,10 | 2,00 | 3,10 | 0,60 | 6,70 | -6,20 | 2,00 |
| Alte obiecte de inventar | 140 | 20.05.30 | 1,10 | 2,00 | 3,10 | 0,60 | 6,70 | -6,20 | 2,00 |
| Deplasari, detasari, transferari | 141 | 20.06 | 5,10 | 0,00 | 5,10 | 2,00 | 2,10 | 1,00 | 0,00 |
| Deplasari interne, detasari, transferari | 142 | 20.06.01 | 5,10 | 0,00 | 5,10 | 2,00 | 2,10 | 1,00 | 0,00 |
| Carti, publicatii si materiale documentare | 143 | 20.11 | 0,72 | 0,00 | 0,72 | 0,18 | 0,18 | 0,18 | 0,18 |
| consultanta si expertiza | 144 | 20.12 | 5,80 | 0,00 | 5,80 | 5,80 | 0,00 | 0,00 | 0,00 |
| Pregatire profesionala | 145 | 20.13 | 13,00 | -3,60 | 9,40 | 0,00 | 0,00 | 13,00 | -3,60 |
| comisioane si alte costuri aferente imprumuturilor | 146 | 20.24 | 3,00 | 0,00 | 3,00 | 0,00 | 3,00 | 0,00 | 0,00 |
| Comisioane si alte costuri aferente imprumuturilor interne | 147 | 20.24.02 | 3,00 | 0,00 | 3,00 | 0,00 | 3,00 | 0,00 | 0,00 |
| Cheltuieli judiciare si extrajudiciare derivate din actiuni in reprezentarea intereselor statului, potrivit dispozitiilor legale | 148 | 20.25 | 39,90 | 0,75 | 40,65 | 9,00 | 12,90 | 9,00 | 9,75 |
| Alte cheltuieli | 149 | 20.30 | 102,58 | 2,05 | 104,63 | 26,18 | 31,10 | 25,20 | 22,15 |
| Prime de asigurare non-viata | 150 | 20.30.03 | 0,88 | 0,00 | 0,88 | 0,88 | 0,00 | 0,00 | 0,00 |
| alte cheltuieli cu bunuri si servicii | 151 | 20.30.30 | 101,70 | 2,05 | 103,75 | 25,30 | 31,10 | 25,20 | 22,15 |
| TITLUL XI ALTE CHELTUIELI | 152 | 59 | 219,60 | 1,50 | 221,10 | 50,20 | 55,80 | 56,80 | 58,30 |
| Burse | 153 | 59.01 | 0,00 | 0,00 | 0,00 | 0,00 | 0,00 | 0,00 | 0,00 |
| Asociatii si fundatii | 154 | 59.11 | 219,60 | 1,50 | 221,10 | 50,20 | 55,80 | 56,80 | 58,30 |
| TITLUL XIX PATI EFECTUATE IN ANII PRECEDENTI SI RECUPERATE IN ANUL CURENT | 155 | 85 | -44,20 | 0,00 | -44,20 | 0,00 | 0,00 | -44,20 | 0,00 |
| Plati efectuate in anii precedenti si recuperate in anul curent | 156 | 85.01 | -44,20 | 0,00 | -44,20 | 0,00 | 0,00 | -44,20 | 0,00 |
| Plăți efectuate în anii precedenți și recuperate în anul curent în secțiunea de funcționare a bugetului local | 157 | 85.01.01 | -44,20 | 0,00 | -44,20 | 0,00 | 0,00 | -44,20 | 0,00 |
| Din total capital | | | | | | | | | |
| Autoritati executive si legislative | 158 | 51.02.01 | 1,444,22 | -58,70 | 1,385,52 | 421,13 | 393,43 | 303,93 | 267,03 |
| Autoritati executive | 159 | 51.02.01.03 | 1,444,22 | -58,70 | 1,385,52 | 421,13 | 393,43 | 303,93 | 267,03 |
| Partea a II-a APARARE, ORDINE PUBLICA SI SIGURANTA NATIONALA | 160 | 59.02 | 252,20 | 5,75 | 257,95 | 64,60 | 65,00 | 71,70 | 56,65 |

| DENUMIREA INDICATORILOR | Cod rand | Cod indicator | Program aprobat | Influente | Program rectificat | Program trimestrial | | | |
|---|------------|---------------|-----------------|--------------|--------------------|---------------------|---------------|---------------|---------------|
| | | | | | | Trim I | Trim II | Trim III | Trim IV |
| Ordine publica si siguranta nationala | 161 | 61.02 | 252,20 | 5,75 | 257,95 | 64,60 | 65,00 | 71,70 | 56,65 |
| CHELTUIELI CURENTE | 162 | 01 | 252,20 | 5,75 | 257,95 | 64,60 | 65,00 | 71,70 | 56,65 |
| TITLUL I CHELTUIELI DE PERSONAL | 163 | 10 | 148,60 | -0,55 | 148,05 | 35,70 | 41,30 | 35,30 | 35,75 |
| Cheltuieli salariale in bani | 164 | 10.01 | 139,00 | -0,30 | 138,70 | 33,00 | 36,00 | 34,50 | 35,20 |
| Salarii de baza | 165 | 10.01.01 | 139,00 | -0,30 | 138,70 | 33,00 | 36,00 | 34,50 | 35,20 |
| Cheltuieli salariale in natura | 166 | 10.02 | 4,35 | 0,00 | 4,35 | 0,00 | 4,35 | 0,00 | 0,00 |
| Tichete de vacanta | 167 | 10.02.06 | 4,35 | 0,00 | 4,35 | 0,00 | 4,35 | 0,00 | 0,00 |
| Contributii | 168 | 10.03 | 5,25 | -0,25 | 5,00 | 2,70 | 0,95 | 0,80 | 0,55 |
| Contributii de asigurari sociale de stat | 169 | 10.03.01 | 1,43 | 0,00 | 1,43 | 1,43 | 0,00 | 0,00 | 0,00 |
| Contributii de asigurari de somaj | 170 | 10.03.02 | 0,05 | 0,00 | 0,05 | 0,05 | 0,00 | 0,00 | 0,00 |
| Contributii de asigurari sociale de sanatate | 171 | 10.03.03 | 0,47 | 0,00 | 0,47 | 0,47 | 0,00 | 0,00 | 0,00 |
| Contributii de asigurari pentru accidente de munca si boli profesionale | 172 | 10.03.04 | 0,02 | 0,00 | 0,02 | 0,02 | 0,00 | 0,00 | 0,00 |
| Contributii pentru concedii si indemnizatii | 173 | 10.03.06 | 0,08 | 0,00 | 0,08 | 0,08 | 0,00 | 0,00 | 0,00 |
| Contributia asiguratorie pentru munca | 174 | 10.03.07 | 3,20 | -0,25 | 2,95 | 0,65 | 0,95 | 0,80 | 0,55 |
| TITLUL II BUNURI SI SERVICII | 175 | 20 | 103,60 | 6,30 | 109,90 | 28,90 | 23,70 | 36,40 | 20,90 |
| Bunuri si servicii | 176 | 20.01 | 79,70 | 3,70 | 83,40 | 17,90 | 19,20 | 31,80 | 14,50 |
| Furnituri de birou | 177 | 20.01.01 | 0,00 | 0,00 | 0,00 | 0,00 | 0,00 | 0,00 | 0,00 |
| Carburanti si lubrifianti | 178 | 20.01.05 | 62,60 | 8,50 | 71,10 | 17,60 | 10,00 | 25,00 | 18,50 |
| Piese de schimb | 179 | 20.01.06 | 6,50 | 0,00 | 6,50 | 0,00 | 6,50 | 0,00 | 0,00 |
| Alte bunuri si servicii pentru intretinere si functionare | 180 | 20.01.30 | 10,60 | -4,80 | 5,80 | 0,30 | 2,70 | 6,80 | -4,00 |
| Bunuri de natura obiectelor de inventar | 181 | 20.05 | 3,10 | 3,00 | 6,10 | 1,20 | 0,90 | 1,00 | 3,00 |
| Alte obiecte de inventar | 182 | 20.05.30 | 3,10 | 3,00 | 6,10 | 1,20 | 0,90 | 1,00 | 3,00 |
| Alte cheltuieli | 183 | 20.30 | 20,80 | -0,40 | 20,40 | 9,80 | 3,60 | 3,60 | 3,40 |
| Prime de asigurare non-viata | 184 | 20.30.03 | 6,40 | -0,40 | 6,00 | 6,20 | 0,00 | 0,00 | -0,20 |
| alte cheltuieli cu bunuri si servicii | 185 | 20.30.30 | 14,40 | 0,00 | 14,40 | 3,60 | 3,60 | 3,60 | 3,60 |
| Din total capitol | | | | | | | | | |
| Alte cheltuieli in domeniul ordinii publice si sigurantei nationale | 186 | 61.02.50 | 252,20 | 5,75 | 257,95 | 64,60 | 65,00 | 71,70 | 56,65 |
| Partea a III-a CHELTUIELI SOCIAL-CULTURALE | 187 | 64.02 | 1.189,10 | 14,85 | 1.203,95 | 277,70 | 360,50 | 286,90 | 278,85 |
| Invatamant | 188 | 65.02 | 235,30 | 29,20 | 264,50 | 53,00 | 49,00 | 73,00 | 89,50 |
| CHELTUIELI CURENTE | 189 | 01 | 235,30 | 29,20 | 264,50 | 53,00 | 49,00 | 73,00 | 89,50 |
| TITLUL II BUNURI SI SERVICII | 190 | 20 | 218,00 | 29,20 | 247,20 | 51,00 | 41,00 | 71,00 | 84,20 |
| Bunuri si servicii | 191 | 20.01 | 187,00 | 16,27 | 203,27 | 28,50 | 34,00 | 70,00 | 70,77 |
| Furnituri de birou | 192 | 20.01.01 | 2,30 | 0,00 | 2,30 | 0,00 | 0,90 | 0,50 | 0,90 |

| DENUMIREA INDICATORILOR | Cod rand | Cod indicator | Program aprobat | Influente | Program rectificat | Program trimestrial | | | |
|---|----------|---------------|-----------------|-----------|--------------------|---------------------|---------|----------|---------|
| | | | | | | Trim I | Trim II | Trim III | Trim IV |
| Materiale pentru curatenie | 193 | 20.01.02 | 3,80 | 0,80 | 4,60 | 0,00 | 0,90 | 2,00 | 1,70 |
| Incalzit, iluminat si forta motrica | 194 | 20.01.03 | 31,40 | -5,00 | 26,40 | 2,50 | 10,20 | 15,00 | -1,30 |
| Apa, canal si salubritate | 195 | 20.01.04 | 1,00 | 0,00 | 1,00 | 1,00 | 0,00 | 0,00 | 0,00 |
| Carburanti si lubrifianti | 196 | 20.01.05 | 8,00 | 4,00 | 12,00 | 2,00 | 2,00 | 2,00 | 6,00 |
| Piese de schimb | 197 | 20.01.06 | 5,00 | 0,64 | 5,64 | 3,00 | 0,00 | 2,00 | 0,64 |
| Transport | 198 | 20.01.07 | 65,00 | 7,50 | 72,50 | 8,00 | 10,00 | 18,50 | 36,00 |
| Posta, telecomunicatii, radio, tv, internet | 199 | 20.01.08 | 13,00 | 2,56 | 15,56 | 4,00 | 3,00 | 3,00 | 5,56 |
| Alte bunuri si servicii pentru intretinere si functionare | 200 | 20.01.30 | 57,50 | 5,77 | 63,27 | 8,00 | 7,00 | 27,00 | 21,27 |
| Reparatii curente | 201 | 20.02 | 12,00 | 18,14 | 30,14 | 6,00 | 6,00 | 0,00 | 18,14 |
| Bunuri de natura obiectelor de inventar | 202 | 20.05 | 5,00 | 0,00 | 5,00 | 5,00 | 0,00 | 0,00 | 0,00 |
| Alte obiecte de inventar | 203 | 20.05.30 | 5,00 | 0,00 | 5,00 | 5,00 | 0,00 | 0,00 | 0,00 |
| Deplasari, detasari, transferari | 204 | 20.06 | 3,50 | 0,50 | 4,00 | 1,00 | 1,00 | 1,00 | 1,00 |
| Deplasari interne, detasari, transferari | 205 | 20.06.01 | 3,50 | 0,50 | 4,00 | 1,00 | 1,00 | 1,00 | 1,00 |
| Pregatire profesionala | 206 | 20.13 | 10,00 | -5,84 | 4,16 | 10,00 | 0,00 | 0,00 | -5,84 |
| Alte cheltuieli | 207 | 20.30 | 0,50 | 0,13 | 0,63 | 0,50 | 0,00 | 0,00 | 0,13 |
| alte cheltuieli cu bunuri si servicii | 208 | 20.30.30 | 0,50 | 0,13 | 0,63 | 0,50 | 0,00 | 0,00 | 0,13 |
| TITLUL IX ASISTENTA SOCIALA | 209 | 57 | 11,30 | 0,00 | 11,30 | 2,00 | 2,00 | 2,00 | 5,30 |
| Asigurari sociale | 210 | 57.01 | 0,00 | 0,00 | 0,00 | 0,00 | 0,00 | 0,00 | 0,00 |
| Ajutoare sociale | 211 | 57.02 | 11,30 | 0,00 | 11,30 | 2,00 | 2,00 | 2,00 | 5,30 |
| Ajutoare sociale in numerar | 212 | 57.02.01 | 3,50 | 0,00 | 3,50 | 0,00 | 0,00 | 0,00 | 3,50 |
| Tichete de cresa si tichete sociale pentru gradinita | 213 | 57.02.03 | 7,80 | 0,00 | 7,80 | 2,00 | 2,00 | 2,00 | 1,80 |
| TITLUL XI ALTE CHELTUIELI | 214 | 59 | 6,00 | 0,00 | 6,00 | 0,00 | 6,00 | 0,00 | 0,00 |
| Burse | 215 | 59.01 | 6,00 | 0,00 | 6,00 | 0,00 | 6,00 | 0,00 | 0,00 |
| Din total capital | | | | | | | | | |
| Invatamant prescolar si primar | 216 | 65.02.03 | 11,60 | -4,35 | 7,25 | 6,00 | 4,80 | 0,00 | -3,55 |
| Invatamant prescolar | 217 | 65.02.03.01 | 4,80 | -0,95 | 3,85 | 2,00 | 2,40 | 0,00 | -0,55 |
| Invatamant primar | 218 | 65.02.03.02 | 6,80 | -3,40 | 3,40 | 4,00 | 2,40 | 0,00 | -3,00 |
| Invatamant secundar | 219 | 65.02.04 | 215,90 | 30,05 | 245,95 | 45,00 | 42,20 | 71,00 | 87,75 |
| Invatamant secundar inferior | 220 | 65.02.04.01 | 215,90 | 30,05 | 245,95 | 45,00 | 42,20 | 71,00 | 87,75 |
| Invatamant nedefinitibil prin nivel | 221 | 65.02.07 | 0,00 | 3,50 | 3,50 | 0,00 | 0,00 | 0,00 | 3,50 |
| Invatamant special | 222 | 65.02.07.04 | 0,00 | 3,50 | 3,50 | 0,00 | 0,00 | 0,00 | 3,50 |
| Alte cheltuieli in domeniul invatamantului | 223 | 65.02.50 | 7,80 | 0,00 | 7,80 | 2,00 | 2,00 | 2,00 | 1,80 |
| Sanatate | 224 | 66.02 | 37,00 | -19,70 | 17,30 | 10,50 | 22,50 | 3,00 | -18,70 |

PROIECT
BUGET LOCAL RECTIFICAT
LA 05.12.2018

| DENUMIREA INDICATORILOR | Cod rand | Cod indicator | Program aprobat | Influente | Program rectificat | Program trimestrial | | | |
|--|----------|---------------|-----------------|-----------|--------------------|---------------------|----------|-----------|---------|
| | | | | | | Trim I | Trim II | Trim III | Trim IV |
| SECTIUNEA DE FUNCTIONARE + SECTIUNEA DE DEZVOLTARE | | | | | | | | | |
| TOTAL VENITURI | 1 | 00.01 | 25.199,24 | 6,50 | 25.205,74 | 904,95 | 2.091,68 | 21.483,88 | 725,23 |
| VENITURI PROPRII | 2 | 49.90 | 2.009,64 | 45,50 | 2.055,14 | 493,34 | 623,62 | 504,42 | 433,76 |
| I. VENITURI CURENTE | 3 | 00.02 | 3.453,74 | 6,50 | 3.460,24 | 896,65 | 1.001,13 | 842,73 | 719,73 |
| A. VENITURI FISCALE | 4 | 00.03 | 2.880,10 | 1,50 | 2.881,60 | 747,71 | 832,13 | 691,03 | 610,73 |
| A1. IMPOZIT PE VENIT, PROFIT SI CASTIGURI DIN CAPITAL | 5 | 00.04 | 838,00 | 38,50 | 876,50 | 212,00 | 200,20 | 250,80 | 213,50 |
| A12. IMPOZIT PE VENIT, PROFIT, SI CASTIGURI DIN CAPITAL DE LA PERSOANE FIZICE | 6 | 00.06 | 838,00 | 38,50 | 876,50 | 212,00 | 200,20 | 250,80 | 213,50 |
| Impozit pe venit | 7 | 03.02 | 8,00 | 0,00 | 8,00 | 2,00 | 2,00 | 2,00 | 2,00 |
| Impozitul pe veniturile din transferul proprietatilor imobiliare din patrimoniul personal | 8 | 03.02.18 | 8,00 | 0,00 | 8,00 | 2,00 | 2,00 | 2,00 | 2,00 |
| Cote si sume defalcate din impozitul pe venit | 9 | 04.02 | 830,00 | 38,50 | 868,50 | 210,00 | 198,20 | 248,80 | 211,50 |
| Cote defalcate din impozitul pe venit | 10 | 04.02.01 | 227,00 | 38,50 | 265,50 | 60,00 | 68,20 | 66,80 | 70,50 |
| Suma alocate din cotele defalcate din impozitul pe venit pentru echilibrarea bugetelor locale | 11 | 04.02.04 | 603,00 | 0,00 | 603,00 | 150,00 | 130,00 | 182,00 | 141,00 |
| A3. IMPOZITE SI TAXE PE PROPRIETATE | 12 | 00.09 | 463,00 | 0,00 | 463,00 | 120,00 | 183,00 | 70,00 | 90,00 |
| Impozite si taxe pe proprietate | 13 | 07.02 | 463,00 | 0,00 | 463,00 | 120,00 | 183,00 | 70,00 | 90,00 |
| Impozit pe cladiri | 14 | 07.02.01 | 158,00 | 0,00 | 158,00 | 10,00 | 80,00 | 30,00 | 38,00 |
| Impozit pe cladiri - PF | 15 | 07.02.01.01 | 90,00 | 0,00 | 90,00 | 10,00 | 50,00 | 10,00 | 20,00 |
| Impozit pe cladiri - PJ | 16 | 07.02.01.02 | 68,00 | 0,00 | 68,00 | 0,00 | 30,00 | 20,00 | 18,00 |
| Impozit pe terenuri | 17 | 07.02.02 | 302,00 | 0,00 | 302,00 | 110,00 | 100,00 | 40,00 | 52,00 |
| Impozit pe terenuri - PF | 18 | 07.02.02.01 | 70,00 | 0,00 | 70,00 | 10,00 | 20,00 | 30,00 | 10,00 |
| Impozit pe terenuri - PJ | 19 | 07.02.02.02 | 2,00 | 0,00 | 2,00 | 0,00 | 0,00 | 0,00 | 2,00 |
| Impozit pe terenurile extravilane | 20 | 07.02.02.03 | 230,00 | 0,00 | 230,00 | 100,00 | 80,00 | 10,00 | 40,00 |
| Taxe judiciare de timbru, taxe de timbru pentru activitatea notariala si alte taxe de timbru := La bugetul de stat = restante anii anteriori = | 21 | 07.02.03 | 3,00 | 0,00 | 3,00 | 0,00 | 3,00 | 0,00 | 0,00 |
| A4. IMPOZITE SI TAXE PE BUNURI SI SERVICII | 22 | 00.10 | 1.579,10 | -37,00 | 1.542,10 | 415,71 | 448,93 | 370,23 | 307,23 |

| DENUMIREA INDICATORILOR | Cod rand | Cod indicator | Program aprobat | Influente | Program rectificat | Program trimestrial | | | |
|--|-----------|-----------------|-----------------|---------------|--------------------|---------------------|---------------|---------------|---------------|
| | | | | | | Trim I | Trim II | Trim III | Trim IV |
| Sume defalcate din TVA | 23 | 11.02 | 1.444,10 | -39,00 | 1.405,10 | 403,31 | 377,51 | 338,31 | 285,97 |
| Sume defalcate din taxa pe valoarea adaugata pentru finantarea cheltuielilor descentralizate la nivelul comunelor, oraselor, municipiilor, sectoarelor si Municipiului Bucuresti | 24 | 11.02.02 | 646,10 | -39,00 | 607,10 | 183,31 | 167,51 | 183,31 | 72,97 |
| Sume defalcate din TVA pt echilibrarea bugetelor locale | 25 | 11.02.06 | 798,00 | 0,00 | 798,00 | 220,00 | 210,00 | 155,00 | 213,00 |
| Taxe pe utilizarea bunurilor, autorizarea utilizarii bunurilor sau pe desfasurarea de activitati | 26 | 16.02 | 135,00 | 2,00 | 137,00 | 12,40 | 71,42 | 31,92 | 21,26 |
| Taxa asupra mijloacelor de transport | 27 | 16.02.02 | 130,00 | 1,00 | 131,00 | 12,40 | 66,42 | 31,92 | 20,26 |
| Taxa asupra mijloacelor de transport - PF | 28 | 16.02.02.01 | 105,00 | 0,00 | 105,00 | 10,00 | 50,00 | 30,00 | 15,00 |
| Taxa asupra mijloacelor de transport - PJ | 29 | 16.02.02.02 | 25,00 | 1,00 | 26,00 | 2,40 | 16,42 | 1,92 | 5,26 |
| Taxe si tarife pentru eliberarea de licente si autorizatii de functionare | 30 | 16.02.03 | 3,00 | 0,00 | 3,00 | 0,00 | 3,00 | 0,00 | 0,00 |
| Alte taxe pe utilizarea bunurilor, autorizarea utilizarii bunurilor sau pe desfasurare de activitati | 31 | 16.02.50 | 2,00 | 1,00 | 3,00 | 0,00 | 2,00 | 0,00 | 1,00 |
| C. VENITURI NEFISCALE | 32 | 00.12 | 573,64 | 5,00 | 578,64 | 148,94 | 169,00 | 151,70 | 109,00 |
| C1. VENITURI DIN PROPRIETATE | 33 | 00.13 | 10,70 | 4,00 | 14,70 | 0,00 | 8,00 | 2,70 | 4,00 |
| Venituri din proprietate | 34 | 30.02 | 8,00 | 4,00 | 12,00 | 0,00 | 8,00 | 0,00 | 4,00 |
| Venituri din concesiuni si inchirieri | 35 | 30.02.05 | 8,00 | 4,00 | 12,00 | 0,00 | 8,00 | 0,00 | 4,00 |
| Alte venituri din concesiuni si inchirieri de catre institutiile publice | 36 | 30.02.05.30 | 8,00 | 4,00 | 12,00 | 0,00 | 8,00 | 0,00 | 4,00 |
| Venituri din dobanzi | 37 | 31.02 | 2,70 | 0,00 | 2,70 | 0,00 | 0,00 | 2,70 | 0,00 |
| Alte venituri din dobanzi | 38 | 31.02.03 | 2,70 | 0,00 | 2,70 | 0,00 | 0,00 | 2,70 | 0,00 |
| C2. VANZARI DE BUNURI SI SERVICII | 39 | 00.14 | 562,94 | 1,00 | 563,94 | 148,94 | 161,00 | 149,00 | 105,00 |
| Venituri din taxe administrative, eliberari de permise | 40 | 34.02 | 2,00 | 1,00 | 3,00 | 0,00 | 2,00 | 0,00 | 1,00 |
| Taxe extrajudiciare de timbru | 41 | 34.02.02 | 2,00 | 1,00 | 3,00 | 0,00 | 2,00 | 0,00 | 1,00 |
| Amenzi, penalitati si confiscari | 42 | 35.02 | 350,00 | 0,00 | 350,00 | 85,00 | 110,00 | 100,00 | 55,00 |
| Venituri din amenzi si alte sanctiuni aplicate conform dispozitiilor legale | 43 | 35.02.01 | 350,00 | 0,00 | 350,00 | 85,00 | 110,00 | 100,00 | 55,00 |
| Venituri din amenzi si alte sanctiuni aplicate de catre alte institutii de specialitate | 44 | 35.02.01.02 | 350,00 | 0,00 | 350,00 | 85,00 | 110,00 | 100,00 | 55,00 |
| Diverse venituri | 45 | 36.02 | 210,94 | 0,00 | 210,94 | 63,94 | 49,00 | 49,00 | 49,00 |
| Varsaminte din venituri si/sau disponibilitatile institutiilor publice | 46 | 36.02.05 | 30,94 | 0,00 | 30,94 | 30,94 | 0,00 | 0,00 | 0,00 |
| Taxe speciale | 47 | 36.02.06 | 180,00 | 0,00 | 180,00 | 33,00 | 49,00 | 49,00 | 49,00 |
| Transferuri voluntare, altele decat subventiile | 48 | 37.02 | 0,00 | 0,00 | 0,00 | 0,00 | 0,00 | 0,00 | 0,00 |
| Varsaminte din sectiunea de functionare pentru finantarea sectiunii de dezvoltare a bugetului local (cu semnul minus) | 49 | 37.02.03 | -302,52 | 0,00 | -302,52 | -88,52 | -123,70 | -66,20 | -24,10 |
| Varsaminte din sectiunea de functionare | 50 | 37.02.04 | 302,52 | 0,00 | 302,52 | 88,52 | 123,70 | 66,20 | 24,10 |

| DENUMIREA INDICATORILOR | Cod rand | Cod indicator | Program aprobat | Influenta | Program rectificat | Program trimestrial | | | |
|---|-----------|---------------|------------------|---------------|--------------------|---------------------|-----------------|------------------|---------------|
| | | | | | | Trim I | Trim II | Trim III | Trim IV |
| IV. SUBVENTII | 51 | 00.17 | 21.745,50 | 0,00 | 21.745,50 | 8,30 | 1.090,55 | 20.641,15 | 5,50 |
| SUBVENTII DE LA ALTE NIVELE ALE ADMINISTRATIEI PUBLICE | 52 | 00.18 | 21.745,50 | 0,00 | 21.745,50 | 8,30 | 1.090,55 | 20.641,15 | 5,50 |
| Subventii de la bugetul de stat | 53 | 42.02 | 21.745,50 | 0,00 | 21.745,50 | 8,30 | 1.090,55 | 20.641,15 | 5,50 |
| A. De capital | 54 | | 17,65 | 0,00 | 17,65 | 0,00 | 17,65 | 0,00 | 0,00 |
| Planuri si reglementari de urbanism | 55 | 42.02.05 | 17,65 | 0,00 | 17,65 | 0,00 | 17,65 | 0,00 | 0,00 |
| B. Curente | 56 | | 21.727,85 | 0,00 | 21.727,85 | 8,30 | 1.072,90 | 20.641,15 | 5,50 |
| Ajutor pentru incalzirea locuintei cu lemne, carbuni si combustibili petrolieri | 57 | 42.02.34 | 6,30 | 0,00 | 6,30 | 0,80 | 0,00 | 0,00 | 5,50 |
| Subventii de la bugetul de stat pentru finantarea sanatatii | 58 | 42.02.41 | 26,00 | 0,00 | 26,00 | 7,50 | 18,50 | 0,00 | 0,00 |
| Finantarea Programui National de Dezvoltare Locala | 59 | 42.02.65 | 21.695,55 | 0,00 | 21.695,55 | 0,00 | 1.054,40 | 20.641,15 | 0,00 |
| TOTAL CHELTUIELI | 60 | | 25.225,22 | 6,50 | 25.231,72 | 930,93 | 2.091,68 | 21.483,88 | 725,23 |
| CHELTUIELI CURENTE | 61 | 01 | 3.227,72 | 6,50 | 3.234,22 | 816,43 | 895,93 | 820,73 | 701,13 |
| TITLUL I CHELTUIELI DE PERSONAL | 62 | 10 | 1.423,32 | -80,55 | 1.342,77 | 345,02 | 389,00 | 347,20 | 261,55 |
| Cheltuieli salariale in bani | 63 | 10.01 | 1.350,40 | -76,95 | 1.273,45 | 320,05 | 356,75 | 339,30 | 257,35 |
| Salarii de baza | 64 | 10.01.01 | 1.249,45 | -36,50 | 1.212,95 | 296,75 | 325,45 | 315,75 | 275,00 |
| Sporuri pentru conditii de munca | 65 | 10.01.05 | 0,24 | 0,00 | 0,24 | 0,24 | 0,00 | 0,00 | 0,00 |
| Indemnizatii platite unor persoane din afara unitatii | 66 | 10.01.12 | 89,40 | -33,00 | 56,40 | 21,00 | 22,80 | 22,80 | -10,20 |
| Alte drepturi salariale in bani | 67 | 10.01.30 | 11,31 | -7,45 | 3,86 | 2,06 | 8,50 | 0,75 | -7,45 |
| Cheltuieli salariale in natura | 68 | 10.02 | 23,05 | -0,25 | 22,80 | 0,00 | 23,05 | 0,00 | -0,25 |
| Tichete de vacanta | 69 | 10.02.06 | 23,05 | -0,25 | 22,80 | 0,00 | 23,05 | 0,00 | -0,25 |
| Contributii | 70 | 10.03 | 49,87 | -3,35 | 46,52 | 24,97 | 9,20 | 7,90 | 4,45 |
| Contributii de asigurari sociale de stat | 71 | 10.03.01 | 13,68 | 0,00 | 13,68 | 13,68 | 0,00 | 0,00 | 0,00 |
| Contributii de asigurari de somaj | 72 | 10.03.02 | 0,43 | 0,00 | 0,43 | 0,43 | 0,00 | 0,00 | 0,00 |
| Contributii de asigurari sociale de sanatate | 73 | 10.03.03 | 4,44 | 0,00 | 4,44 | 4,44 | 0,00 | 0,00 | 0,00 |
| Contributii de asigurari pentru accidente de munca si boli profesionale | 74 | 10.03.04 | 0,15 | 0,00 | 0,15 | 0,15 | 0,00 | 0,00 | 0,00 |
| Contributii pentru concedii si indemnizatii | 75 | 10.03.06 | 0,79 | 0,00 | 0,79 | 0,79 | 0,00 | 0,00 | 0,00 |
| Contributia asiguratorie pentru munca | 76 | 10.03.07 | 30,38 | -3,35 | 27,03 | 5,48 | 9,20 | 7,90 | 4,45 |
| TITLUL II BUNURI SI SERVICII | 77 | 20 | 1.246,00 | 67,05 | 1.313,05 | 345,61 | 353,73 | 345,43 | 288,28 |
| Bunuri si servicii | 78 | 20.01 | 599,35 | -10,13 | 589,22 | 185,80 | 137,35 | 155,35 | 110,72 |
| Furnituri de birou | 79 | 20.01.01 | 17,10 | -0,60 | 16,50 | 5,00 | 9,70 | 1,50 | 0,30 |
| Materiale pentru curatenie | 80 | 20.01.02 | 15,80 | -2,70 | 13,10 | 3,00 | 2,90 | 4,00 | 3,20 |
| Incalzit, iluminat si forta motrica | 81 | 20.01.03 | 143,40 | -14,70 | 128,70 | 48,50 | 35,20 | 29,00 | 16,00 |
| Apa, canal si salubritate | 82 | 20.01.04 | 2,30 | 0,00 | 2,30 | 2,30 | 0,00 | 0,00 | 0,00 |
| Carburanti si lubrifianti | 83 | 20.01.05 | 87,10 | 12,50 | 99,60 | 24,60 | 17,00 | 32,00 | 26,00 |

| DENUMIREA INDICATORILOR | Cod rand | Cod indicator | Program aprobat | Influenta | Program rectificat | Program trimestrial | | | |
|--|----------|---------------|-----------------|-----------|--------------------|---------------------|----------|-----------|---------|
| | | | | | | Trim I | Trim II | Trim III | Trim IV |
| Piese de schimb | 84 | 20.01.06 | 11,50 | 0,64 | 12,14 | 3,00 | 6,50 | 2,00 | 0,64 |
| Transport | 85 | 20.01.07 | 65,00 | 7,50 | 72,50 | 8,00 | 10,00 | 18,50 | 36,00 |
| Posta, telecomunicatii, radio, tv, internet | 86 | 20.01.08 | 74,70 | -17,44 | 57,26 | 20,05 | 18,05 | 18,55 | 0,61 |
| Alte bunuri si servicii pentru intretinere si functionare | 87 | 20.01.30 | 182,45 | 4,67 | 187,12 | 71,35 | 38,00 | 49,80 | 27,97 |
| Reparatii curente | 88 | 20.02 | 14,50 | 22,54 | 37,04 | 8,50 | 6,00 | 0,00 | 22,54 |
| Bunuri de natura obiectelor de inventar | 89 | 20.05 | 14,70 | -0,50 | 14,20 | 6,80 | 13,10 | -5,20 | -0,50 |
| Alte obiecte de inventar | 90 | 20.05.30 | 14,70 | -0,50 | 14,20 | 6,80 | 13,10 | -5,20 | -0,50 |
| Deplasari, detasari, transferari | 91 | 20.06 | 8,60 | 0,50 | 9,10 | 3,00 | 3,10 | 2,00 | 1,00 |
| Deplasari interne, detasari, transferari | 92 | 20.06.01 | 8,60 | 0,50 | 9,10 | 3,00 | 3,10 | 2,00 | 1,00 |
| Carti, publicatii si materiale documentare | 93 | 20.11 | 0,72 | 0,00 | 0,72 | 0,18 | 0,18 | 0,18 | 0,18 |
| Consultanta si expertiza | 94 | 20.12 | 5,80 | 0,00 | 5,80 | 5,80 | 0,00 | 0,00 | 0,00 |
| Pregatire profesionala | 95 | 20.13 | 23,00 | -9,44 | 13,56 | 10,00 | 0,00 | 13,00 | -9,44 |
| comisioane si alte costuri aferente imprumuturilor | 96 | 20.24 | 3,00 | 0,00 | 3,00 | 0,00 | 3,00 | 0,00 | 0,00 |
| Comisioane si alte costuri aferente imprumuturilor interne | 97 | 20.24.02 | 3,00 | 0,00 | 3,00 | 0,00 | 3,00 | 0,00 | 0,00 |
| Cheltuieli judiciare si extrajudiciare derivate din actiuni in reprezentarea intereselor statului, potrivit dispozitiilor legale | 98 | 20.25 | 39,90 | 0,75 | 40,65 | 9,00 | 12,90 | 9,00 | 9,75 |
| Alte cheltuieli | 99 | 20.30 | 536,43 | 63,33 | 599,76 | 116,53 | 178,10 | 171,10 | 134,03 |
| Prime de asigurare non-viata | 100 | 20.30.03 | 7,28 | -0,40 | 6,88 | 7,08 | 0,00 | 0,00 | -0,20 |
| alte cheltuieli cu bunuri si servicii | 101 | 20.30.30 | 529,15 | 63,73 | 592,88 | 109,45 | 178,10 | 171,10 | 134,23 |
| TITLUL IX ASISTENTA SOCIALA | 102 | 57 | 277,90 | -10,90 | 267,00 | 63,10 | 61,00 | 66,80 | 76,10 |
| Asigurari sociale | 103 | 57.01 | 0,00 | 0,00 | 0,00 | 0,00 | 0,00 | 0,00 | 0,00 |
| Ajutoare sociale | 104 | 57.02 | 277,90 | -10,90 | 267,00 | 63,10 | 61,00 | 66,80 | 76,10 |
| Ajutoare sociale in numerar | 105 | 57.02.01 | 270,10 | -10,90 | 259,20 | 61,10 | 59,00 | 64,80 | 74,30 |
| Tichete de cresa si tichete sociale pentru gradinita | 106 | 57.02.03 | 7,80 | 0,00 | 7,80 | 2,00 | 2,00 | 2,00 | 1,80 |
| TITLUL XI ALTE CHELTUIELI | 107 | 59 | 280,50 | 30,90 | 311,40 | 62,70 | 92,20 | 61,30 | 95,20 |
| Burse | 108 | 59.01 | 6,00 | 0,00 | 6,00 | 0,00 | 6,00 | 0,00 | 0,00 |
| Asociatii si fundatii | 109 | 59.11 | 259,50 | 3,90 | 263,40 | 59,70 | 71,20 | 64,30 | 68,20 |
| Sustinerea cultelor | 110 | 59.12 | 15,00 | 27,00 | 42,00 | 0,00 | 15,00 | 0,00 | 27,00 |
| Actiuni cu caracter stiintific si social-cultural | 111 | 59.22 | 0,00 | 0,00 | 0,00 | 3,00 | 0,00 | -3,00 | 0,00 |
| CHELTUIELI DE CAPITAL | 112 | 70 | 22.041,70 | 0,00 | 22.041,70 | 114,50 | 1.195,75 | 20.707,35 | 24,10 |
| TITLUL XIII ACTIVE NEFINANCIARE | 113 | 71 | 22.041,70 | 0,00 | 22.041,70 | 114,50 | 1.195,75 | 20.707,35 | 24,10 |
| Active fixe | 114 | 71.01 | 22.041,70 | 0,00 | 22.041,70 | 114,50 | 1.195,75 | 20.707,35 | 24,10 |
| Constructii | 115 | 71.01.01 | 21.918,35 | 0,00 | 21.918,35 | 35,00 | 1.157,60 | 20.701,65 | 24,10 |
| Mobilier, aparatura birou si alte active corporale | 116 | 71.01.03 | 5,70 | 0,00 | 5,70 | 0,00 | 0,00 | 5,70 | 0,00 |

| DENUMIREA INDICATORILOR | Cod rand | Cod indicator | Program aprobat | Influente | Program rectificat | Program trimestrial | | | |
|---|------------|---------------|-----------------|---------------|--------------------|---------------------|---------------|---------------|---------------|
| | | | | | | Trim I | Trim II | Trim III | Trim IV |
| Alte active fixe | 117 | 71.01.30 | 117,65 | 0,00 | 117,65 | 79,50 | 38,15 | 0,00 | 0,00 |
| TITLUL XIX PATI EFECTUATE IN ANII PRECEDENTI SI RECUPERATE IN ANUL CURENT | 118 | 85 | -44,20 | 0,00 | -44,20 | 0,00 | 0,00 | -44,20 | 0,00 |
| Plati efectuate in anii precedenti si recuperate in anul curent | 119 | 85.01 | -44,20 | 0,00 | -44,20 | 0,00 | 0,00 | -44,20 | 0,00 |
| Plăți efectuate în anii precedenți și recuperate în anul curent în secțiunea de funcționare a bugetului local | 120 | 85.01.01 | -44,20 | 0,00 | -44,20 | 0,00 | 0,00 | -44,20 | 0,00 |
| Partea I-a SERVICII PUBLICE GENERALE | 121 | 50.02 | 1.563,57 | -58,70 | 1.504,87 | 500,63 | 427,58 | 309,63 | 267,03 |
| Autoritati publice si actiuni externe | 122 | 51.02 | 1.563,57 | -58,70 | 1.504,87 | 500,63 | 427,58 | 309,63 | 267,03 |
| CHELTUIELI CURENTE | 123 | 01 | 1.488,42 | -58,70 | 1.429,72 | 421,13 | 393,43 | 348,13 | 267,03 |
| TITLUL I CHELTUIELI DE PERSONAL | 124 | 10 | 874,72 | -45,20 | 829,52 | 214,52 | 234,00 | 216,10 | 164,90 |
| Cheltuieli salariale in bani | 125 | 10.01 | 828,60 | -43,80 | 784,80 | 199,20 | 212,80 | 211,30 | 161,50 |
| Salarii de baza | 126 | 10.01.01 | 734,00 | -9,25 | 724,75 | 177,00 | 186,00 | 188,50 | 173,25 |
| Indemnizatii platite unor persoane din afara unitatii | 127 | 10.01.12 | 89,40 | -33,00 | 56,40 | 21,00 | 22,80 | 22,80 | -10,20 |
| Alte drepturi salariale in bani | 128 | 10.01.30 | 5,20 | -1,55 | 3,65 | 1,20 | 4,00 | 0,00 | -1,55 |
| Cheltuieli salariale in natura | 129 | 10.02 | 16,00 | 0,00 | 16,00 | 0,00 | 16,00 | 0,00 | 0,00 |
| Tichete de vacanta | 130 | 10.02.06 | 16,00 | 0,00 | 16,00 | 0,00 | 16,00 | 0,00 | 0,00 |
| Contributii | 131 | 10.03 | 30,12 | -1,40 | 28,72 | 15,32 | 5,20 | 4,80 | 3,40 |
| Contributii de asigurari sociale de stat | 132 | 10.03.01 | 8,46 | 0,00 | 8,46 | 8,46 | 0,00 | 0,00 | 0,00 |
| Contributii de asigurari de somaj | 133 | 10.03.02 | 0,26 | 0,00 | 0,26 | 0,26 | 0,00 | 0,00 | 0,00 |
| Contributii de asigurari sociale de sanatate | 134 | 10.03.03 | 2,79 | 0,00 | 2,79 | 2,79 | 0,00 | 0,00 | 0,00 |
| Contributii de asigurari pentru accidente de munca si boli profesionale | 135 | 10.03.04 | 0,08 | 0,00 | 0,08 | 0,08 | 0,00 | 0,00 | 0,00 |
| Contributii pentru concedii si indemnizatii | 136 | 10.03.06 | 0,46 | 0,00 | 0,46 | 0,46 | 0,00 | 0,00 | 0,00 |
| Contributia asiguratorie pentru munca | 137 | 10.03.07 | 18,07 | -1,40 | 16,67 | 3,27 | 5,20 | 4,80 | 3,40 |
| TITLUL II BUNURI SI SERVICII | 138 | 20 | 394,10 | -15,00 | 379,10 | 156,41 | 103,63 | 75,23 | 43,83 |
| Bunuri si servicii | 139 | 20.01 | 220,40 | -20,60 | 199,80 | 110,15 | 47,65 | 33,05 | 8,95 |
| Furnituri de birou | 140 | 20.01.01 | 14,80 | -0,60 | 14,20 | 5,00 | 8,80 | 1,00 | -0,60 |
| Materiale pentru curatenie | 141 | 20.01.02 | 10,00 | -3,50 | 6,50 | 3,00 | 2,00 | 0,00 | 1,50 |
| Incalzit, iluminat si forta motrica | 142 | 20.01.03 | 25,00 | -1,50 | 23,50 | 22,00 | 1,00 | 1,00 | -0,50 |
| Apa, canal si salubritate | 143 | 20.01.04 | 1,10 | 0,00 | 1,10 | 1,10 | 0,00 | 0,00 | 0,00 |
| Carburanti si lubrifianti | 144 | 20.01.05 | 16,50 | 0,00 | 16,50 | 5,00 | 5,00 | 5,00 | 1,50 |
| Posta, telecomunicatii, radio, tv, internet | 145 | 20.01.08 | 61,70 | -20,00 | 41,70 | 16,05 | 15,05 | 15,55 | -4,95 |
| Alte bunuri si servicii pentru intretinere si functionare | 146 | 20.01.30 | 91,30 | 5,00 | 96,30 | 58,00 | 15,80 | 10,50 | 12,00 |
| Reparatii curente | 147 | 20.02 | 2,50 | 4,40 | 6,90 | 2,50 | 0,00 | 0,00 | 4,40 |
| Bunuri de natura obiectelor de inventar | 148 | 20.05 | 1,10 | 2,00 | 3,10 | 0,60 | 6,70 | -6,20 | 2,00 |

| DENUMIREA INDICATORILOR | Cod rand | Cod indicator | Program aprobat | Influente | Program rectificat | Program trimestrial | | | |
|--|----------|---------------|-----------------|-----------|--------------------|---------------------|---------|----------|---------|
| | | | | | | Trim I | Trim II | Trim III | Trim IV |
| Alte obiecte de inventar | 149 | 20.05.30 | 1,10 | 2,00 | 3,10 | 0,60 | 6,70 | -6,20 | 2,00 |
| Deplasari, detasari, transferari | 150 | 20.06 | 5,10 | 0,00 | 5,10 | 2,00 | 2,10 | 1,00 | 0,00 |
| Deplasari interne, detasari, transferari | 151 | 20.06.01 | 5,10 | 0,00 | 5,10 | 2,00 | 2,10 | 1,00 | 0,00 |
| Carti, publicatii si materiale documentare | 152 | 20.11 | 0,72 | 0,00 | 0,72 | 0,18 | 0,18 | 0,18 | 0,18 |
| consultanta si expertiza | 153 | 20.12 | 5,80 | 0,00 | 5,80 | 5,80 | 0,00 | 0,00 | 0,00 |
| Pregatire profesionala | 154 | 20.13 | 13,00 | -3,60 | 9,40 | 0,00 | 0,00 | 13,00 | -3,60 |
| comisioane si alte costuri aferente imprumuturilor | 155 | 20.24 | 3,00 | 0,00 | 3,00 | 0,00 | 3,00 | 0,00 | 0,00 |
| Comisioane si alte costuri aferente imprumuturilor interne | 156 | 20.24.02 | 3,00 | 0,00 | 3,00 | 0,00 | 3,00 | 0,00 | 0,00 |
| Cheltuieli judiciare si extrajudiciare derivate din actiuni in reprezentarea intereselor statului, potrivit dispozitiilor legale | 157 | 20.25 | 39,90 | 0,75 | 40,65 | 9,00 | 12,90 | 9,00 | 9,75 |
| Alte cheltuieli | 158 | 20.30 | 102,58 | 2,05 | 104,63 | 26,18 | 31,10 | 25,20 | 22,15 |
| Prime de asigurare non-viata | 159 | 20.30.03 | 0,88 | 0,00 | 0,88 | 0,88 | 0,00 | 0,00 | 0,00 |
| alte cheltuieli cu bunuri si servicii | 160 | 20.30.30 | 101,70 | 2,05 | 103,75 | 25,30 | 31,10 | 25,20 | 22,15 |
| TITLUL XI ALTE CHELTUIELI | 161 | 59 | 219,60 | 1,50 | 221,10 | 50,20 | 55,80 | 56,80 | 58,30 |
| Burse | 162 | 59.01 | 0,00 | 0,00 | 0,00 | 0,00 | 0,00 | 0,00 | 0,00 |
| Asociatii si fundatii | 163 | 59.11 | 219,60 | 1,50 | 221,10 | 50,20 | 55,80 | 56,80 | 58,30 |
| CHELTUIELI DE CAPITAL | 164 | 70 | 119,35 | 0,00 | 119,35 | 79,50 | 34,15 | 5,70 | 0,00 |
| TITLUL XIII ACTIVE NEFINANCIARE | 165 | 71 | 119,35 | 0,00 | 119,35 | 79,50 | 34,15 | 5,70 | 0,00 |
| Active fixe | 166 | 71.01 | 119,35 | 0,00 | 119,35 | 79,50 | 34,15 | 5,70 | 0,00 |
| Constructii | 167 | 71.01.01 | 0,00 | 0,00 | 0,00 | 0,00 | 0,00 | 0,00 | 0,00 |
| Mobilier, aparatura biroutica si alte active corporale | 168 | 71.01.03 | 5,70 | 0,00 | 5,70 | 0,00 | 0,00 | 5,70 | 0,00 |
| Alte active fixe | 169 | 71.01.30 | 113,65 | 0,00 | 113,65 | 79,50 | 34,15 | 0,00 | 0,00 |
| TITLUL XIX PATI EFECTUATE IN ANII PRECEDENTI SI RECUPERATE IN ANUL CURENT | 170 | 85 | -44,20 | 0,00 | -44,20 | 0,00 | 0,00 | -44,20 | 0,00 |
| Plati efectuate in anii precedenti si recuperate in anul curent | 171 | 85.01 | -44,20 | 0,00 | -44,20 | 0,00 | 0,00 | -44,20 | 0,00 |
| Plăți efectuate în anii precedenți și recuperate în anul curent în secțiunea de funcționare a bugetului local | 172 | 85.01.01 | -44,20 | 0,00 | -44,20 | 0,00 | 0,00 | -44,20 | 0,00 |
| Din total capitol | | | | | | | | | |
| Autoritati executive si legislative | 173 | 51.02.01 | 1.563,57 | -58,70 | 1.504,87 | 500,63 | 427,58 | 309,63 | 267,03 |
| Autoritati executive | 174 | 51.02.01.03 | 1.563,57 | -58,70 | 1.504,87 | 500,63 | 427,58 | 309,63 | 267,03 |
| Partea a II-a APARARE, ORDINE PUBLICA SI SIGURANTA NATIONALA | 175 | 59.02 | 256,20 | 5,75 | 261,95 | 64,60 | 69,00 | 71,70 | 56,65 |
| Ordine publica si siguranta nationala | 176 | 61.02 | 256,20 | 5,75 | 261,95 | 64,60 | 69,00 | 71,70 | 56,65 |
| CHELTUIELI CURENTE | 177 | 01 | 252,20 | 5,75 | 257,95 | 64,60 | 65,00 | 71,70 | 56,65 |

| DENUMIREA INDICATORILOR | Cod rand | Cod indicator | Program aprobat | Influente | Program rectificat | Program trimestrial | | | |
|---|------------|---------------|-----------------|--------------|--------------------|---------------------|-----------------|---------------|---------------|
| | | | | | | Trim I | Trim II | Trim III | Trim IV |
| TITLUL I CHELTUIELI DE PERSONAL | 178 | 10 | 148,60 | -0,55 | 148,05 | 35,70 | 41,30 | 35,30 | 35,75 |
| Cheltuieli salariale in bani | 179 | 10.01 | 139,00 | -0,30 | 138,70 | 33,00 | 36,00 | 34,50 | 35,20 |
| Salarii de baza | 180 | 10.01.01 | 139,00 | -0,30 | 138,70 | 33,00 | 36,00 | 34,50 | 35,20 |
| Cheltuieli salariale in natura | 181 | 10.02 | 4,35 | 0,00 | 4,35 | 0,00 | 4,35 | 0,00 | 0,00 |
| Tichete de vacanta | 182 | 10.02.06 | 4,35 | 0,00 | 4,35 | 0,00 | 4,35 | 0,00 | 0,00 |
| Contributii | 183 | 10.03 | 5,25 | -0,25 | 5,00 | 2,70 | 0,95 | 0,80 | 0,55 |
| Contributii de asigurari sociale de stat | 184 | 10.03.01 | 1,43 | 0,00 | 1,43 | 1,43 | 0,00 | 0,00 | 0,00 |
| Contributii de asigurari de somaj | 185 | 10.03.02 | 0,05 | 0,00 | 0,05 | 0,05 | 0,00 | 0,00 | 0,00 |
| Contributii de asigurari sociale de sanatate | 186 | 10.03.03 | 0,47 | 0,00 | 0,47 | 0,47 | 0,00 | 0,00 | 0,00 |
| Contributii de asigurari pentru accidente de munca si boli profesionale | 187 | 10.03.04 | 0,02 | 0,00 | 0,02 | 0,02 | 0,00 | 0,00 | 0,00 |
| Contributii pentru concedii si indemnizatii | 188 | 10.03.06 | 0,08 | 0,00 | 0,08 | 0,08 | 0,00 | 0,00 | 0,00 |
| Contributia asiguratorie pentru munca | 189 | 10.03.07 | 3,20 | -0,25 | 2,95 | 0,65 | 0,95 | 0,80 | 0,55 |
| TITLUL II BUNURI SI SERVICII | 190 | 20 | 103,60 | 6,30 | 109,90 | 28,90 | 23,70 | 36,40 | 20,90 |
| Bunuri si servicii | 191 | 20.01 | 79,70 | 3,70 | 83,40 | 17,90 | 19,20 | 31,80 | 14,50 |
| Furnituri de birou | 192 | 20.01.01 | 0,00 | 0,00 | 0,00 | 0,00 | 0,00 | 0,00 | 0,00 |
| Carburanti si lubrifianti | 193 | 20.01.05 | 62,60 | 8,50 | 71,10 | 17,60 | 10,00 | 25,00 | 18,50 |
| Piese de schimb | 194 | 20.01.06 | 6,50 | 0,00 | 6,50 | 0,00 | 6,50 | 0,00 | 0,00 |
| Alte bunuri si servicii pentru intretinere si functionare | 195 | 20.01.30 | 10,60 | -4,80 | 5,80 | 0,30 | 2,70 | 6,80 | -4,00 |
| Bunuri de natura obiectelor de inventar | 196 | 20.05 | 3,10 | 3,00 | 6,10 | 1,20 | 0,90 | 1,00 | 3,00 |
| Alte obiecte de inventar | 197 | 20.05.30 | 3,10 | 3,00 | 6,10 | 1,20 | 0,90 | 1,00 | 3,00 |
| Alte cheltuieli | 198 | 20.30 | 20,80 | -0,40 | 20,40 | 9,80 | 3,60 | 3,60 | 3,40 |
| Prime de asigurare non-viata | 199 | 20.30.03 | 6,40 | -0,40 | 6,00 | 6,20 | 0,00 | 0,00 | -0,20 |
| alte cheltuieli cu bunuri si servicii | 200 | 20.30.30 | 14,40 | 0,00 | 14,40 | 3,60 | 3,60 | 3,60 | 3,60 |
| CHELTUIELI DE CAPITAL | 201 | 70 | 4,00 | 0,00 | 4,00 | 0,00 | 4,00 | 0,00 | 0,00 |
| TITLUL XIII ACTIVE NEFINANCIARE | 202 | 71 | 4,00 | 0,00 | 4,00 | 0,00 | 4,00 | 0,00 | 0,00 |
| Active fixe | 203 | 71.01 | 4,00 | 0,00 | 4,00 | 0,00 | 4,00 | 0,00 | 0,00 |
| Alte active fixe | 204 | 71.01.30 | 4,00 | 0,00 | 4,00 | 0,00 | 4,00 | 0,00 | 0,00 |
| Din total capitol | | | | | | | | | |
| Alte cheltuieli in domeniul ordinii publice si sigurantei nationale | 205 | 61.02.50 | 256,20 | 5,75 | 261,95 | 64,60 | 69,00 | 71,70 | 56,65 |
| Partea a III-a CHELTUIELI SOCIAL-CULTURALE | 206 | 64.02 | 2.220,70 | 14,85 | 2.235,55 | 277,70 | 1.392,10 | 286,90 | 278,85 |
| Invatamant | 207 | 65.02 | 1.266,90 | 29,20 | 1.296,10 | 53,00 | 1.080,60 | 73,00 | 89,50 |
| CHELTUIELI CURENTE | 208 | 01 | 235,30 | 29,20 | 264,50 | 53,00 | 49,00 | 73,00 | 89,50 |
| TITLUL II BUNURI SI SERVICII | 209 | 20 | 218,00 | 29,20 | 247,20 | 51,00 | 41,00 | 71,00 | 84,20 |